

鹤山市2020年度第七批次城镇建设用地图(LK302)

鹤山市龙口镇青文村委会

单位: m.m²

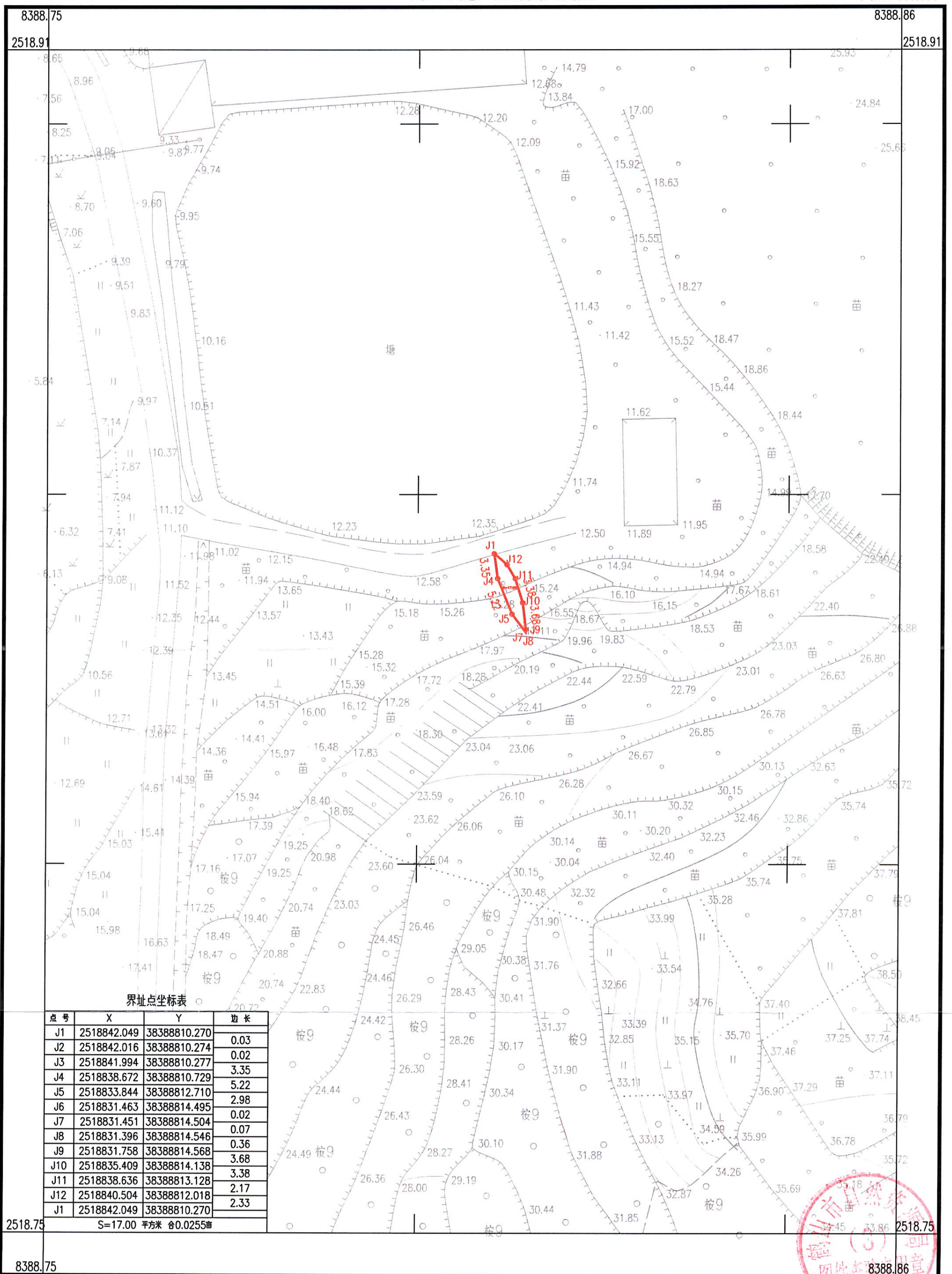

鹤山市山水测绘有限公司

2020年8月数字化制图
 2000国家大地坐标系: 中央子午线114度
 1985国家高程基准, 等高距为1米
 2007年版式 丙测资字4424251

1:500

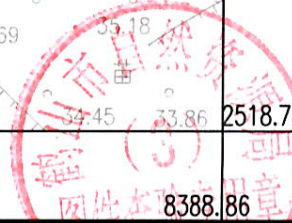

绘图员: 李志昌
 检查员: 周军
 审核员: 周泳锋

鹤山市2020年度第七批城镇建设用地的勘测定界图 (LK303)

鹤山市龙口镇青文村委会

单位: m.m²

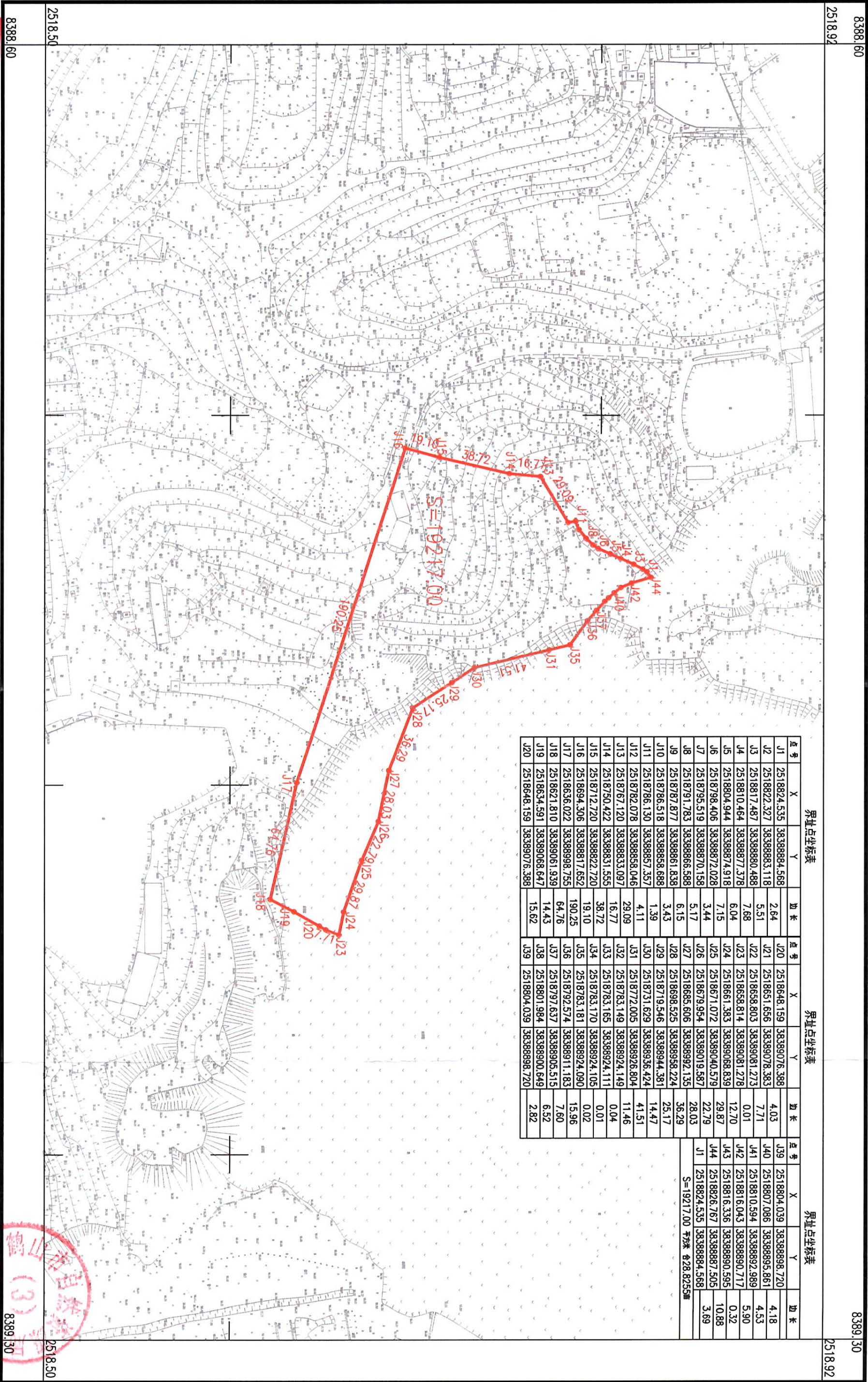

界址点坐标表				界址点坐标表				界址点坐标表			
点号	X	Y	边长	点号	X	Y	边长	点号	X	Y	边长
J1	2518824.535	38388884.568	2.64	J20	2518648.159	38389076.388	4.03	J39	2518804.039	38388898.720	4.18
J2	2518822.327	38388883.118	5.51	J21	2518651.656	38389078.383	7.71	J40	2518807.086	38388895.861	4.53
J3	2518817.487	38388880.488	7.68	J22	2518658.803	38389081.273	0.01	J41	2518810.594	38388892.989	5.90
J4	2518810.464	38388877.378	6.04	J23	2518658.814	38389081.278	12.70	J42	2518816.043	38388890.717	0.32
J5	2518804.944	38388874.918	7.15	J24	2518661.383	38389088.839	29.87	J43	2518816.336	38388890.595	10.88
J6	2518798.406	38388872.028	3.44	J25	2518671.072	38389040.579	22.79	J44	2518826.767	38388887.505	3.69
J7	2518795.519	38388870.158	5.17	J26	2518679.954	38389019.587	28.03	S=19217.00 平方米 @28.8255亩			
J8	2518791.783	38388866.588	6.15	J27	2518665.606	38388992.135	36.29				
J9	2518787.877	38388861.838	3.43	J28	2518698.525	38388958.224	25.17				
J10	2518786.518	38388858.688	1.39	J29	2518719.546	38388944.381	14.47				
J11	2518786.130	38388857.357	4.11	J30	2518731.629	38388936.424	41.51				
J12	2518782.078	38388858.046	29.09	J31	2518772.005	38388926.804	11.46				
J13	2518767.120	38388833.097	16.77	J32	2518783.149	38388924.149	0.04				
J14	2518750.422	38388831.555	38.72	J33	2518783.165	38388924.111	0.01				
J15	2518712.720	38388822.720	19.10	J34	2518783.170	38388924.105	0.02				
J16	2518694.306	38388817.852	190.25	J35	2518783.181	38388924.090	15.96				
J17	2518636.022	38388898.755	64.76	J36	2518792.574	38388911.183	7.60				
J18	2518621.810	38389061.939	14.43	J37	2518797.637	38388905.515	6.52				
J19	2518634.591	38389068.647	15.62	J38	2518801.984	38388900.649	2.82				
J20	2518648.159	38389076.388		J39	2518804.039	38388898.720					

2020年8月数字地形图
 2000国家大地坐标系: 中央子午线114度
 1985国家高程基准, 等高距为1米
 2007年版式 测资字4424251

1:2000

鹤山市山水测绘有限公司
 83891.30
 83891.30
 李杰昌
 周军
 周泳锋

鹤山市2020年度第七批次城镇建设用地图(SP644)

鹤山市沙坪街道桥沱村委会

单位: m.m²

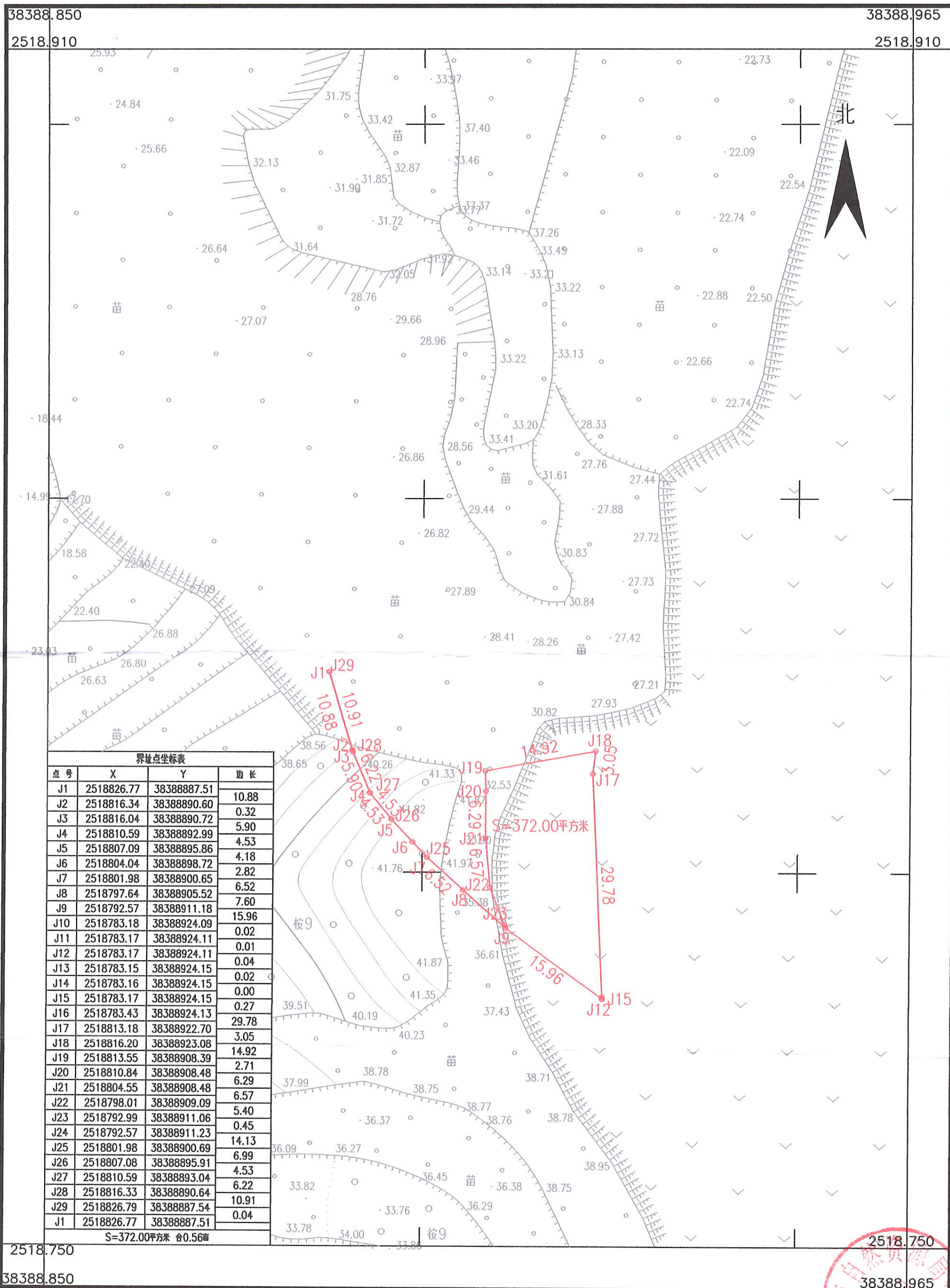

鹤山市山水测绘有限公司

2020年8月数字化制图
 鹤山市山水测绘有限公司
 2000国家大地坐标系: 中央子午线114度
 1985国家高程基准: 等高距1米
 2007年版式
 证书编号: 丙测资字4424251

1:500



鹤山市2020年度第七批次城镇建设用地的勘测定界图 (SP645)
鹤山市沙坪街道桥沙村委会

单位: m.m²

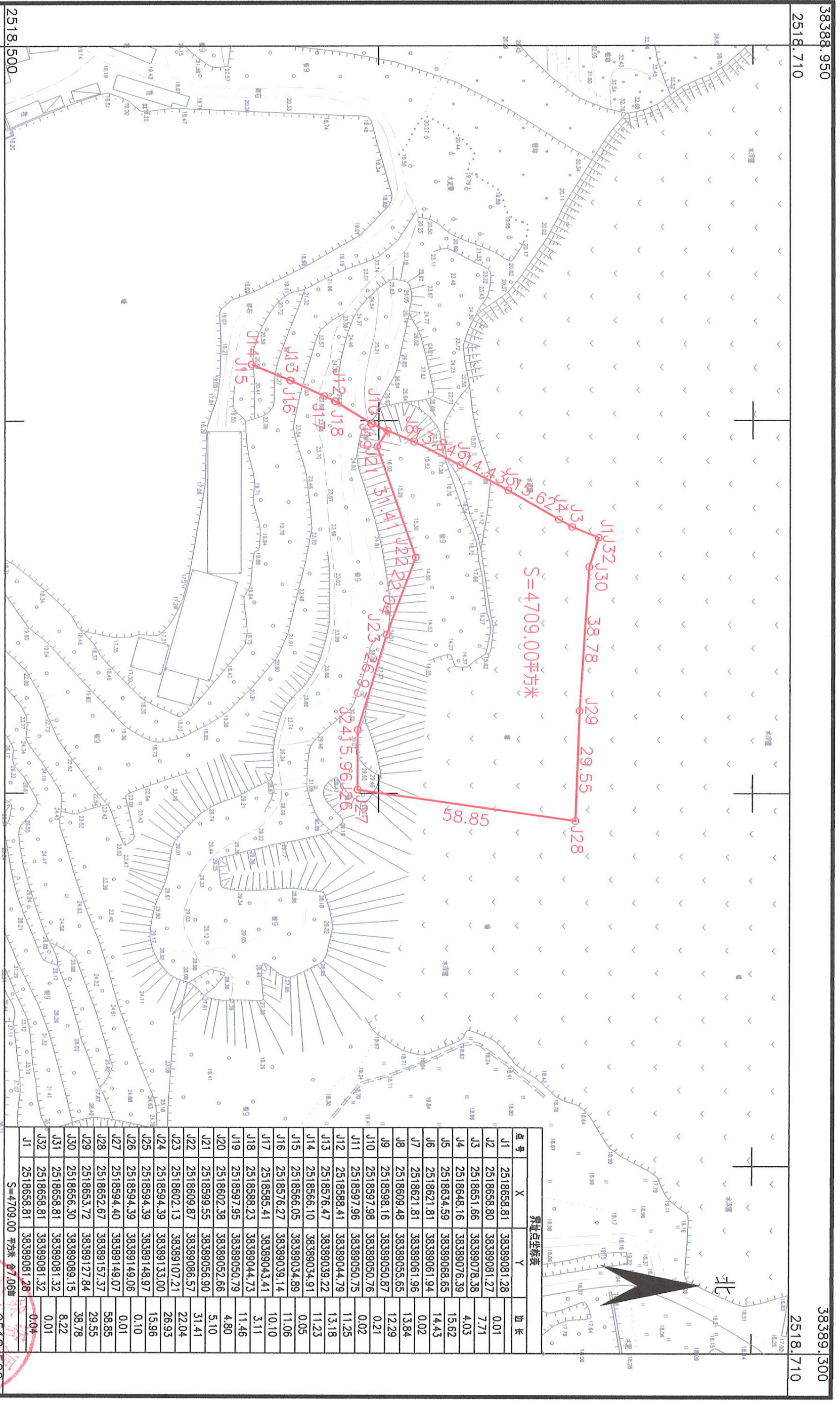

S=4709.00平方米

界址点坐标表

点号	X	Y	边长
J1	2518658.81	38389081.28	0.01
J2	2518656.80	38389081.27	7.71
J3	2518651.66	38389078.38	4.03
J4	2518648.16	38389076.39	15.62
J5	2518634.59	38389068.65	14.43
J6	2518621.81	38389061.96	0.02
J7	2518609.48	38389055.65	13.84
J8	2518598.16	38389050.87	12.29
J9	2518597.98	38389050.76	0.21
J10	2518597.96	38389050.75	0.02
J11	2518597.96	38389050.75	11.25
J12	2518588.41	38389044.79	13.18
J13	2518576.47	38389039.22	11.23
J14	2518566.10	38389034.91	0.05
J15	2518566.05	38389034.89	11.06
J16	2518576.27	38389039.14	10.10
J17	2518585.41	38389043.41	3.11
J18	2518588.23	38389044.73	11.46
J19	2518597.95	38389050.79	4.80
J20	2518602.38	38389052.66	5.10
J21	2518599.55	38389056.90	31.41
J22	2518609.87	38389086.57	22.04
J23	2518602.13	38389107.21	26.93
J24	2518594.39	38389133.00	15.96
J25	2518594.39	38389148.97	0.10
J26	2518594.39	38389149.06	0.01
J27	2518594.40	38389149.07	58.85
J28	2518652.67	38389157.37	29.55
J29	2518653.72	38389127.84	38.78
J30	2518656.30	38389089.15	8.22
J31	2518658.81	38389081.32	0.01
J32	2518658.81	38389081.32	0.04
J1	2518658.81	38389081.28	
S=4709.00 平方米 约7.0亩			

38388.950 2518.500 38389.300 2518.710

鹤山市山水测绘有限公司
2009年8月数字地形图水测绘有限公司
2000国家大地坐标系:中央子午线为114度
1985国家高程基准:高程单位为米
逆时针编号:内测数字4424251
2009年版式

1:1000

绘图员: 陈建雄
检查员: 周军
审核员: 周泳峰

鹤山市2020年度第七批次城镇建设用地图(SP646)
鹤山市沙坪街道桥丞村委会

单位: m.m²

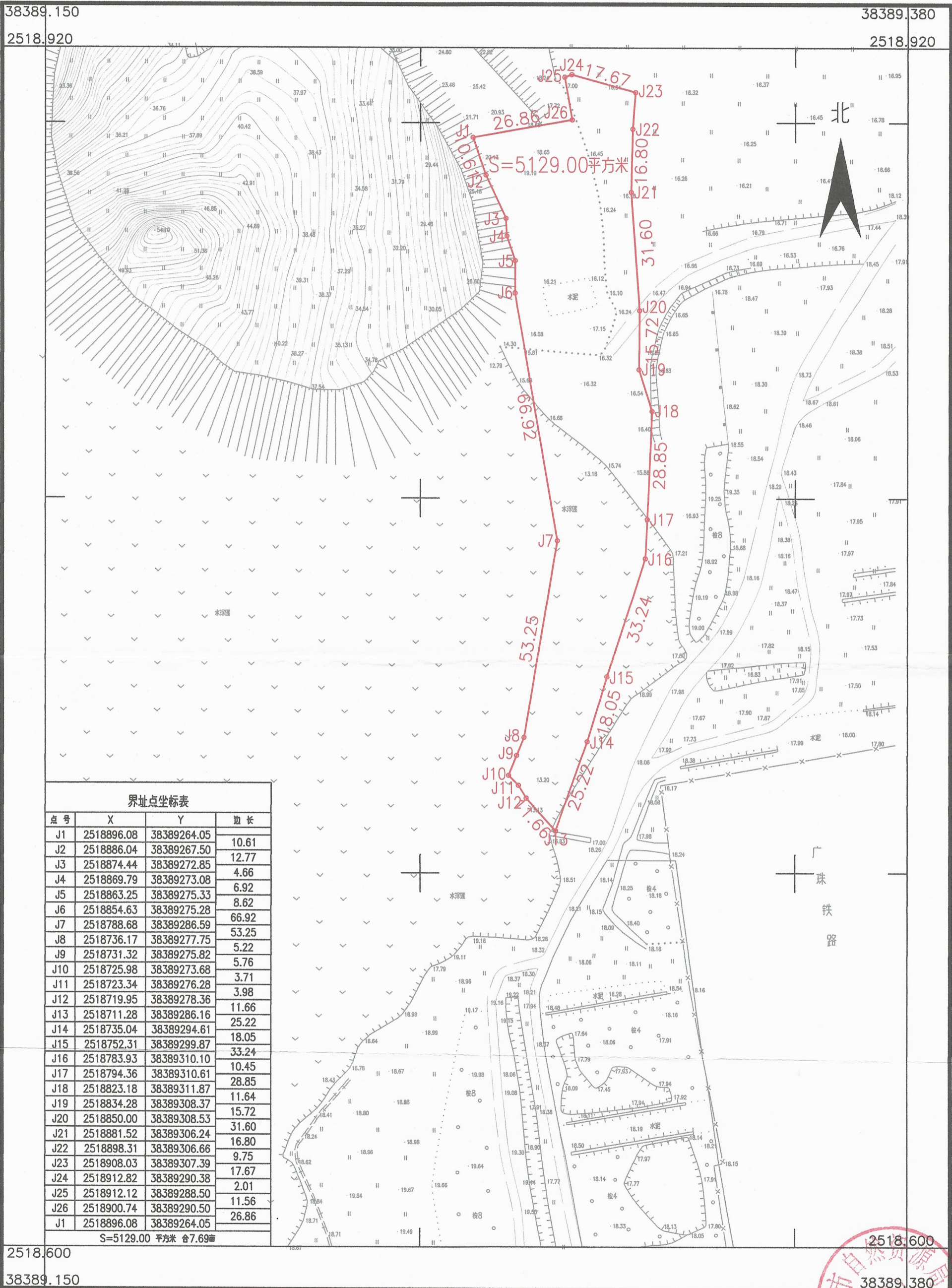

界址点坐标表

点号	X	Y	边长
J1	2518896.08	38389264.05	10.61
J2	2518886.04	38389267.50	12.77
J3	2518874.44	38389272.85	4.66
J4	2518869.79	38389273.08	6.92
J5	2518863.25	38389275.33	8.62
J6	2518854.63	38389275.28	66.92
J7	2518788.68	38389286.59	53.25
J8	2518736.17	38389277.75	5.22
J9	2518731.32	38389275.82	5.76
J10	2518725.98	38389273.68	3.71
J11	2518723.34	38389276.28	3.98
J12	2518719.95	38389278.36	11.66
J13	2518711.28	38389286.16	25.22
J14	2518735.04	38389294.61	18.05
J15	2518752.31	38389299.87	33.24
J16	2518783.93	38389310.10	10.45
J17	2518794.36	38389310.61	28.85
J18	2518823.18	38389311.87	11.64
J19	2518834.28	38389308.37	15.72
J20	2518850.00	38389308.53	31.60
J21	2518881.52	38389306.24	16.80
J22	2518898.31	38389306.66	9.75
J23	2518908.03	38389307.39	17.67
J24	2518912.82	38389290.38	2.01
J25	2518912.12	38389288.50	11.56
J26	2518900.74	38389290.50	26.86
J1	2518896.08	38389264.05	

S=5129.00 平方米 合7.69亩

鹤山市山水测绘有限公司

2020年8月数字化制图

2000国家大地坐标系 中央经线114度

1985国家高程基准 高程为1米

2007年版式

证书编号: 丙测资字4424251

1:1000



鹤山市2020年度第七批次城镇建设用地图(GL189)

鹤山市古劳镇下六村委会

单位: m.m²

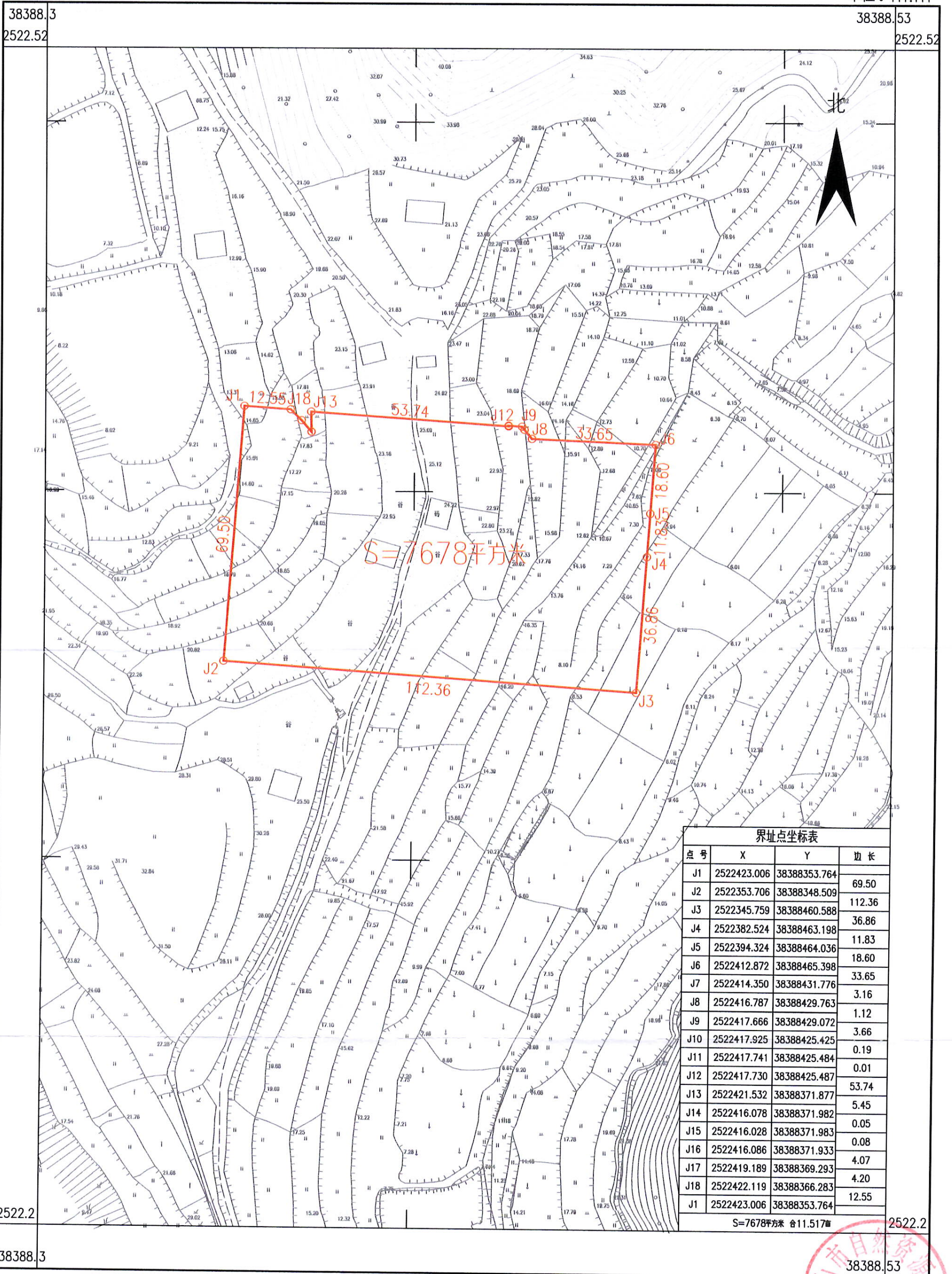

点号	X	Y	边长
J1	2522423.006	38388353.764	69.50
J2	2522353.706	38388348.509	112.36
J3	2522345.759	38388460.588	36.86
J4	2522382.524	38388463.198	11.83
J5	2522394.324	38388464.036	18.60
J6	2522412.872	38388465.398	33.65
J7	2522414.350	38388431.776	3.16
J8	2522416.787	38388429.763	1.12
J9	2522417.666	38388429.072	3.66
J10	2522417.925	38388425.425	0.19
J11	2522417.741	38388425.484	0.01
J12	2522417.730	38388425.487	53.74
J13	2522421.532	38388371.877	5.45
J14	2522416.078	38388371.982	0.05
J15	2522416.028	38388371.983	0.08
J16	2522416.086	38388371.933	4.07
J17	2522419.189	38388369.293	4.20
J18	2522422.119	38388366.283	12.55
J1	2522423.006	38388353.764	

S=7678平方米 合11.517亩

鹤山市山水测绘有限公司

2020年3月数字化制图
 2000国家大地坐标系:中央子午线114度
 1985国家高程基准,等高距为1米
 2007年版式
 证书编号:丙测资字4424251

1:1000

鹤山市自然资源局
 绘图员:温富城
 检查员:周军
 审核员:周泳锋

鹤山市2020年度第七批次城镇建设用地图(Y Y309)

鹤山市雅瑶镇建良村委会

单位: m.m²

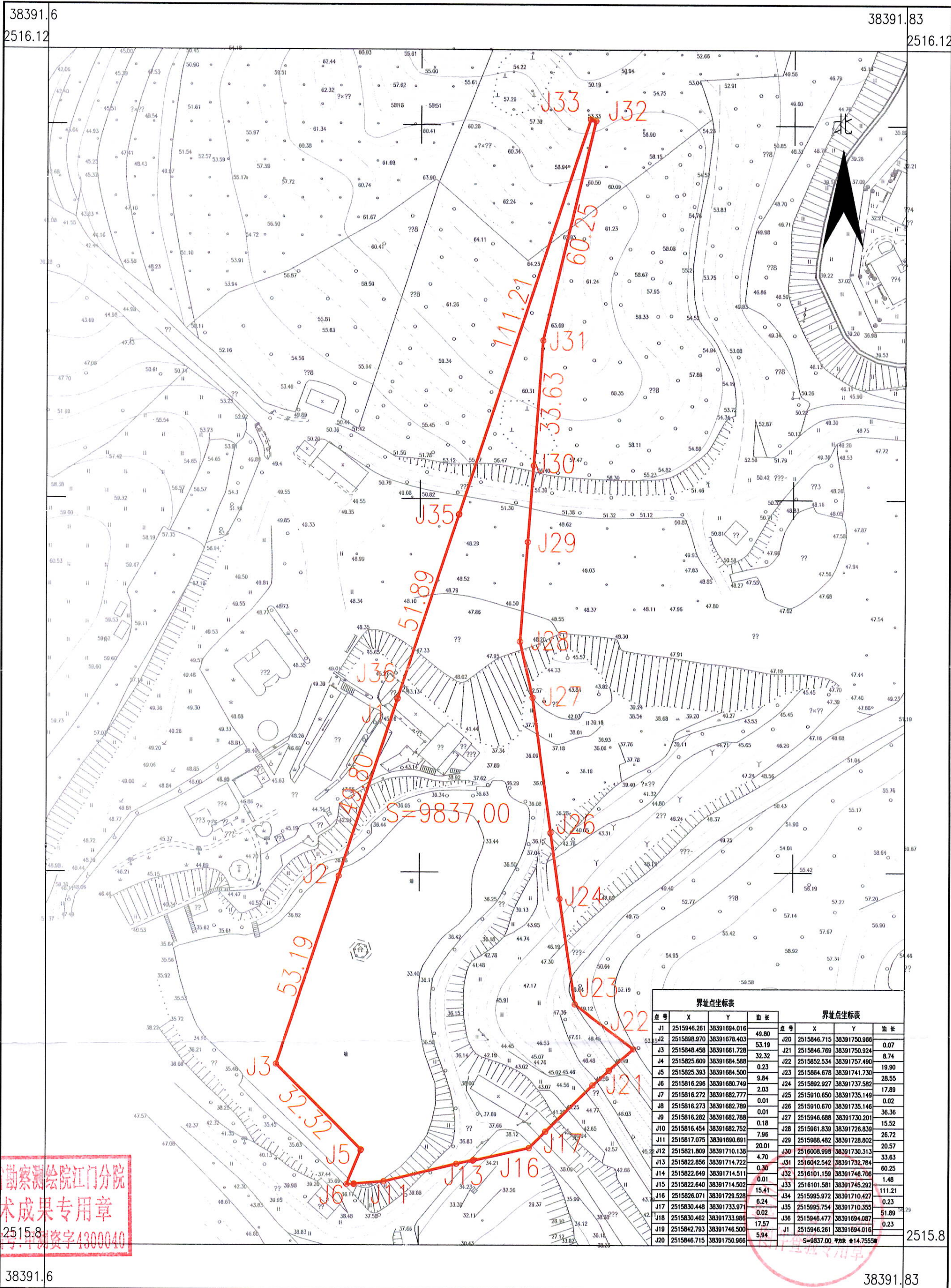

界址点坐标表				界址点坐标表			
点号	X	Y	边长	点号	X	Y	边长
J1	2515946.261	38391694.016	49.80	J20	2515846.715	38391750.906	0.07
J2	2515898.970	38391678.403	53.19	J21	2515846.769	38391750.924	8.74
J3	2515848.458	38391681.728	32.32	J22	2515852.534	38391757.490	19.90
J4	2515825.609	38391684.588	0.23	J23	2515864.678	38391741.730	28.55
J5	2515825.393	38391684.500	9.84	J24	2515892.927	38391737.582	178.89
J6	2515816.296	38391680.749	2.03	J25	2515910.650	38391735.149	0.02
J7	2515816.272	38391682.777	0.01	J26	2515910.670	38391735.146	36.36
J8	2515816.273	38391682.789	0.01	J27	2515946.688	38391730.201	15.52
J9	2515816.282	38391682.788	0.18	J28	2515961.839	38391726.830	26.72
J10	2515816.454	38391682.752	7.96	J29	2515988.482	38391728.802	20.57
J11	2515817.075	38391690.691	20.01	J30	2516008.998	38391730.313	33.63
J12	2515821.809	38391710.138	4.70	J31	2516042.542	38391732.784	60.25
J13	2515822.856	38391714.722	0.30	J32	2516101.159	38391746.706	111.21
J14	2515822.649	38391714.511	0.01	J33	2516101.581	38391745.292	1.48
J15	2515822.640	38391714.502	15.41	J34	2515995.972	38391710.427	0.23
J16	2515826.071	38391729.528	6.24	J35	2515995.754	38391710.355	51.89
J17	2515830.448	38391733.971	0.02	J36	2515946.477	38391694.087	0.23
J18	2515830.462	38391733.986	17.57	J1	2515946.261	38391694.016	49.80
J19	2515842.793	38391746.500	5.94	S=9837.00 面积 14.7558			
J20	2515846.715	38391750.906	49.80				

湖南省勘察测绘院 江门分院

湖南省勘察测绘院江门分院
技术成果专用章
院书第251581号 审字4300040

2020年8月数字化制图
2000国家大地坐标系: 中央子午线 114度
1985国家高程基准, 等高距为1米
2007年版式

1:1000

绘图员: 胡俊斌
检查员: 廖军华
审核员: 周泳锋