

鹤山市2021年度第十三批次城镇建设用地的测定界图 (GH20663)

鹤山市共和镇良庆村委会

单位: m,m

2

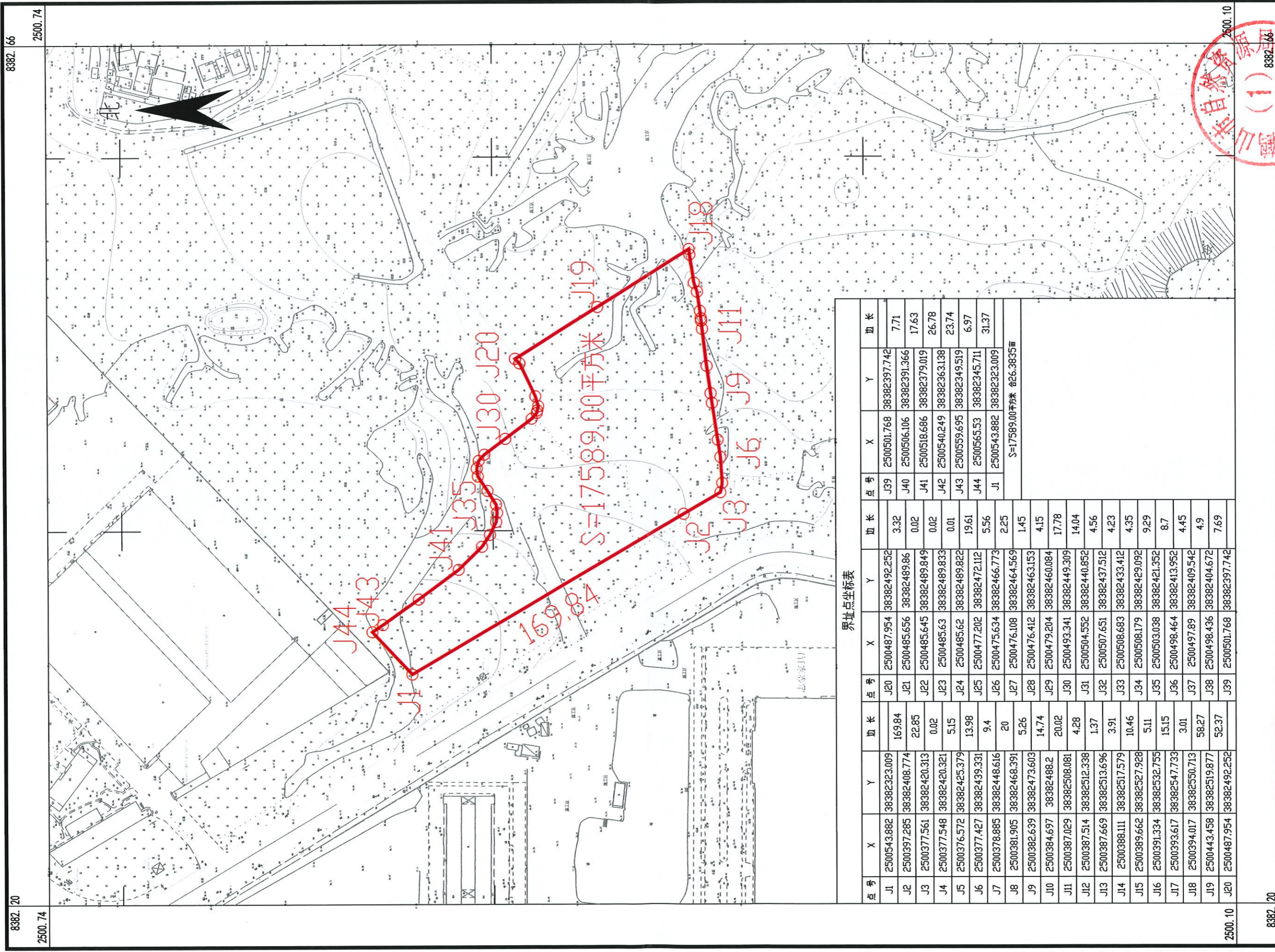

界址点坐标表

点号	X	Y	边长	点号	X	Y	边长	点号	X	Y	边长
J1	2500543.882	38382323.009	169.84	J20	2500487.954	38382492.252	3.32	J39	2500501.768	38382397.742	7.71
J2	2500397.285	38382408.774	22.85	J21	2500485.656	38382489.886	0.02	J40	2500506.106	38382391.366	17.63
J3	2500377.561	38382420.313	0.02	J22	2500485.645	38382489.849	0.02	J41	2500518.686	38382379.019	26.78
J4	2500377.548	38382420.321	5.15	J23	2500485.663	38382489.833	0.01	J42	2500540.249	38382363.138	23.74
J5	2500376.572	38382425.379	13.98	J24	2500485.662	38382489.822	19.61	J43	2500559.695	38382349.519	6.97
J6	2500377.427	38382439.331	9.4	J25	2500477.202	38382472.112	5.56	J44	2500565.53	38382345.711	31.37
J7	2500378.885	38382448.616	20	J26	2500475.634	38382466.773	2.25	J1	2500543.882	38382323.009	
J8	2500381.905	38382468.391	5.26	J27	2500476.108	38382464.569	1.45	S=17589.00平方米 合26.3835亩			
J9	2500382.639	38382473.603	14.74	J28	2500476.412	38382463.153	4.15				
J10	2500384.697	38382488.2	20.02	J29	2500479.204	38382460.084	17.78				
J11	2500387.029	38382508.081	4.28	J30	2500493.341	38382449.309	14.04				
J12	2500387.514	38382512.338	1.37	J31	2500504.552	38382440.852	4.56				
J13	2500387.669	38382513.696	3.91	J32	2500507.651	38382437.512	4.23				
J14	2500388.111	38382517.579	10.46	J33	2500508.683	38382433.412	4.35				
J15	2500389.662	38382527.928	5.11	J34	2500508.179	38382429.092	9.29				
J16	2500391.334	38382532.755	15.15	J35	2500503.038	38382421.352	8.7				
J17	2500393.617	38382547.733	3.01	J36	2500498.464	38382413.952	4.45				
J18	2500394.017	38382550.713	58.27	J37	2500497.89	38382409.542	4.9				
J19	2500443.458	38382519.877	52.37	J38	2500498.436	38382404.672	7.69				
J20	2500487.954	38382492.252		J39	2500501.768	38382397.742					

8382.20

8382.66

2021年10月数字化制图
 2000国家大地坐标系: 中央子午线114度
 1985国家高程基准, 等高距为1米
 2007年版式: 乙测数字 44500859

1:2000

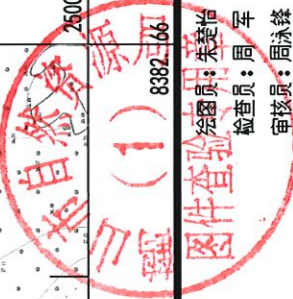

鹤山市2021年度第十三批次城镇建设用地的勘测定界图 (GH20671)

鹤山市共和镇铁岗居委会

单位: m.m²

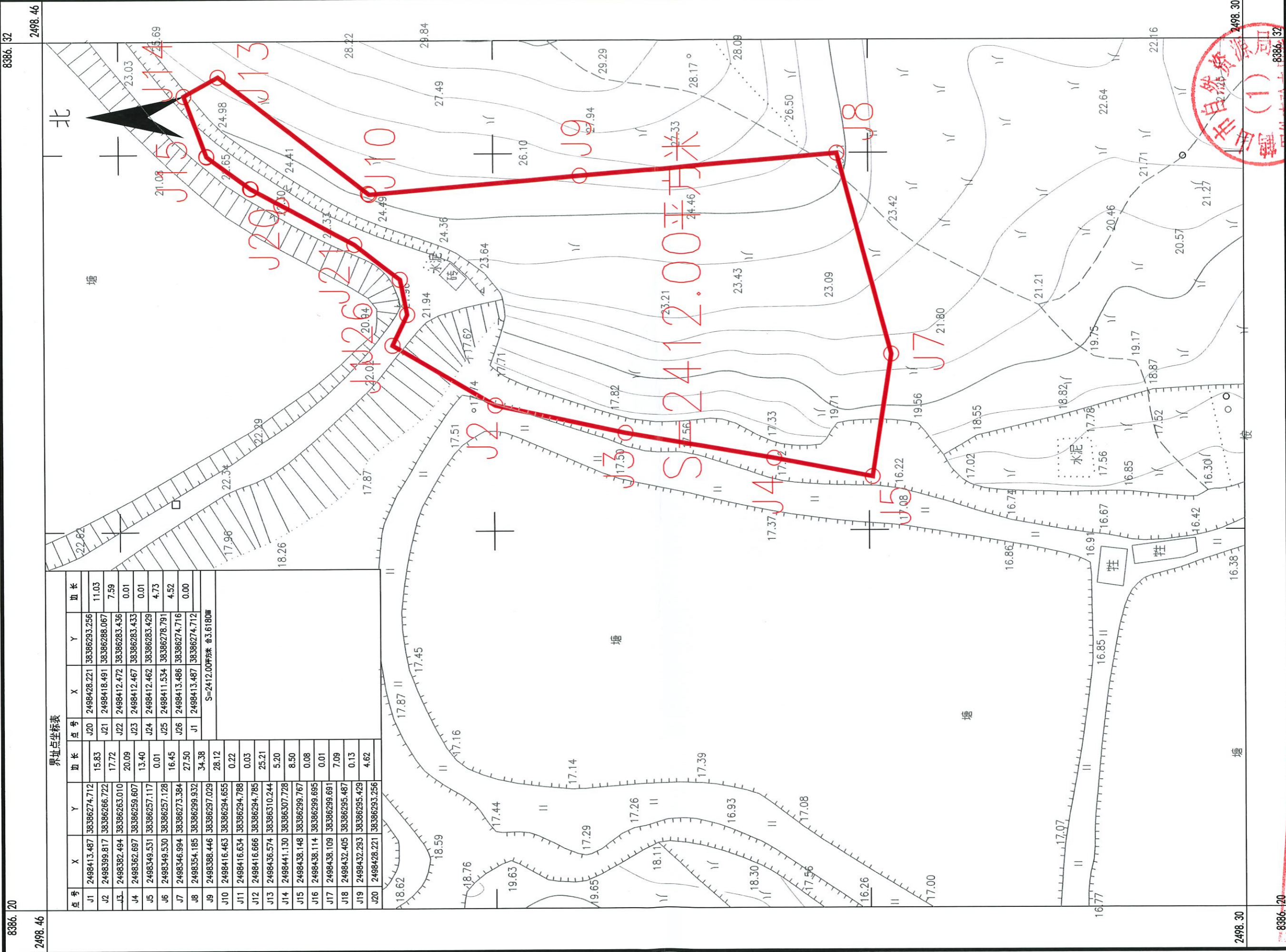

界址点坐标表

点号	X	Y	边长	点号	X	Y	边长
J1	2498413.487	38386274.712	15.83	J20	2498428.221	38386293.256	11.03
J2	2498399.817	38386266.722	17.72	J21	2498418.491	38386288.067	7.59
J3	2498392.494	38386263.010	20.09	J22	2498412.472	38386283.436	0.01
J4	2498362.697	38386259.607	13.40	J23	2498412.467	38386283.433	0.01
J5	2498349.531	38386257.117	0.01	J24	2498412.462	38386283.429	4.73
J6	2498349.530	38386257.128	16.45	J25	2498411.534	38386278.791	4.52
J7	2498346.994	38386273.384	27.50	J26	2498413.486	38386274.716	0.00
J8	2498354.185	38386299.932	34.38	J1	2498413.487	38386274.712	
J9	2498388.446	38386297.029	28.12	S=2412.00平方米 83.6180亩			
J10	2498416.463	38386294.655	0.22				
J11	2498416.634	38386294.788	0.03				
J12	2498416.666	38386294.785	25.21				
J13	2498436.574	38386310.244	5.20				
J14	2498441.130	38386307.728	8.50				
J15	2498438.148	38386299.767	0.08				
J16	2498438.114	38386299.695	0.01				
J17	2498438.109	38386299.691	7.09				
J18	2498432.405	38386295.487	0.13				
J19	2498432.293	38386295.429	4.62				
J20	2498428.221	38386293.256					



2021年10月数字化测绘有限公司
 2000国家大地坐标系·中央子午线114度
 1985国家高程基准, 等高距为1米
 2007年版式
 乙测字 44500859

1:500

鹤山市2021年度第十三批次城镇建设用地的勘测定界图 (GH20664)

鹤山市共和镇良康村委会

单位: m,m

2

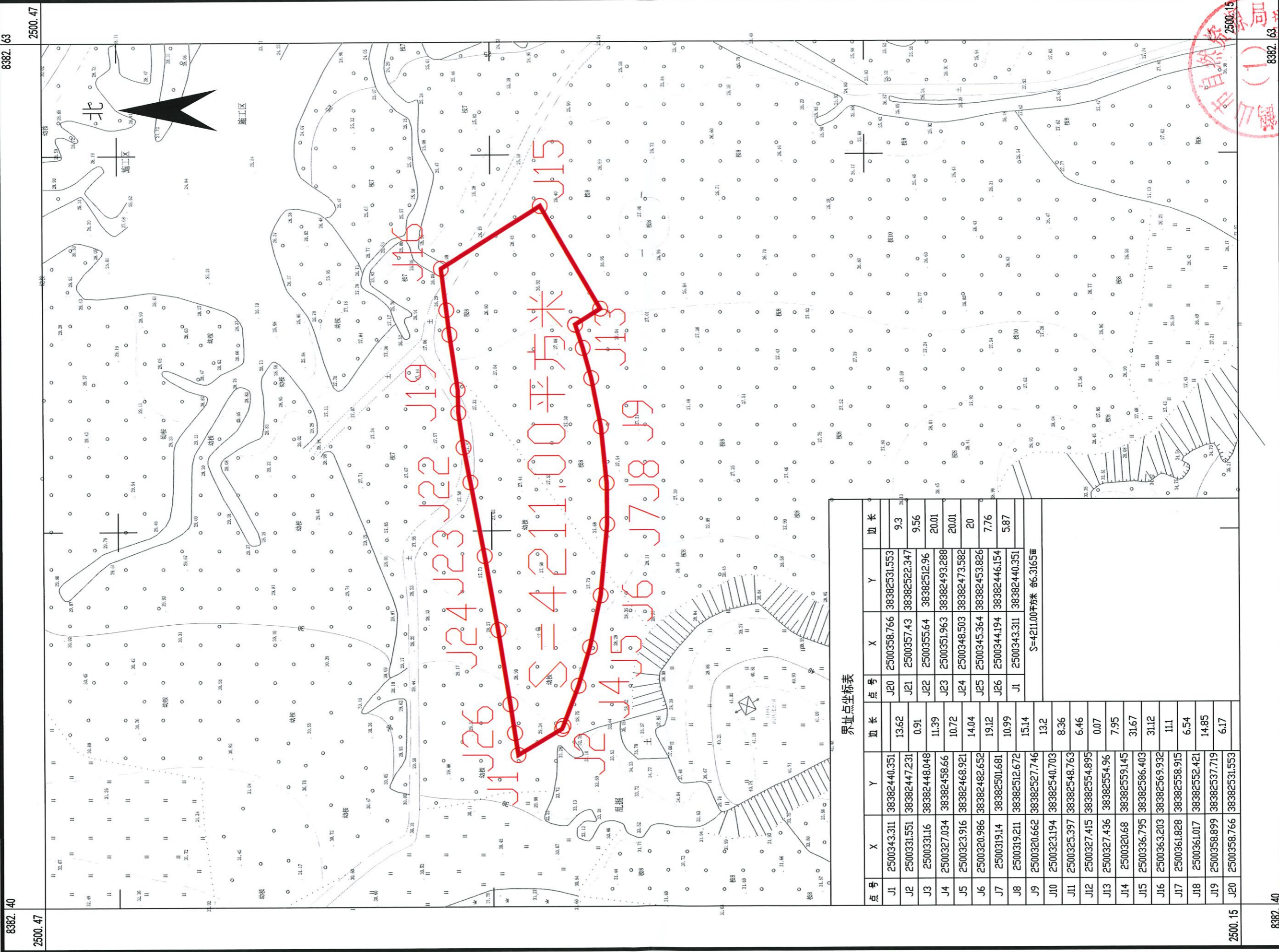

界址点坐标表

点号	X	Y	边长	点号	X	Y	边长
J1	2500343.311	38382440.351	13.62	J20	2500358.766	38382531.553	9.3
J2	2500331.551	38382447.231	0.91	J21	2500357.43	38382522.347	9.56
J3	2500331.16	38382448.048	11.39	J22	2500355.64	38382512.96	20.01
J4	2500327.034	38382458.66	10.72	J23	2500351.963	38382493.288	20.01
J5	2500323.916	38382468.921	14.04	J24	2500348.503	38382473.582	20
J6	2500320.986	38382482.652	19.12	J25	2500345.364	38382453.826	7.76
J7	2500319.14	38382501.681	10.99	J26	2500344.194	38382446.154	5.87
J8	2500319.211	38382512.672	15.14	J1	2500343.311	38382440.351	
J9	2500320.662	38382527.746	13.2	S=4211.00平方米 66.3165亩			
J10	2500323.194	38382540.703	8.36				
J11	2500325.397	38382548.763	6.46				
J12	2500327.415	38382554.895	0.07				
J13	2500327.436	38382554.96	7.95				
J14	2500320.68	38382559.145	31.67				
J15	2500336.795	38382586.403	31.12				
J16	2500363.203	38382569.932	11.1				
J17	2500361.828	38382558.915	6.54				
J18	2500361.017	38382552.421	14.85				
J19	2500358.899	38382537.719	6.17				
J20	2500358.766	38382531.553					

8382.40

2500.47

8382.63

2500.47

8382.40

8382.63

鹤山市山水测绘有限公司
2021年10月数字化制图
2000国家大地坐标系: 中央子线117度
1985国家高程基准, 等高距为1米
2007年版式

1:1000



绘图员: 朱楚怡
检查员: 周宇
审核员: 周泳锋

鹤山市2021年度第十三批次城镇建设用地的勘测定界图 (GH20665)

鹤山市共和镇洋坑村委会

单位: m.m²

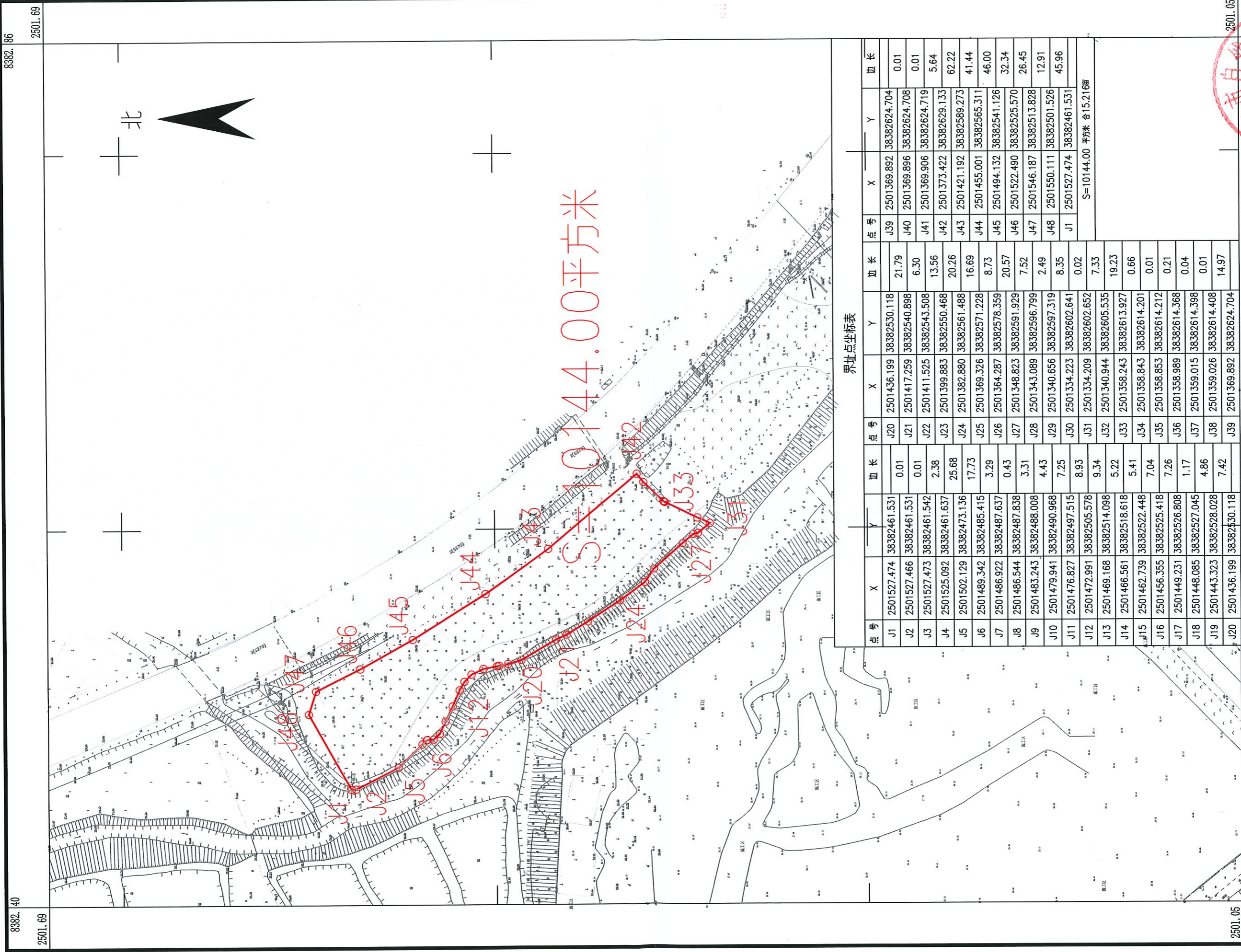

S=10144.00平方米

界址点坐标表

点号	X	Y	边长	点号	X	Y	边长	点号	X	Y	边长
J1	2501527.474	38382461.531	0.01	J20	2501436.199	38382530.118	21.79	J39	2501369.892	38382624.704	0.01
J2	2501527.466	38382461.531	0.01	J21	2501417.259	38382540.898	6.30	J40	2501369.896	38382624.708	0.01
J3	2501527.473	38382461.542	2.38	J22	2501411.525	38382543.508	13.56	J41	2501369.906	38382624.719	5.64
J4	2501525.092	38382461.637	25.68	J23	2501399.883	38382550.468	20.26	J42	2501373.422	38382629.133	62.22
J5	2501502.129	38382473.136	17.73	J24	2501382.880	38382561.488	16.69	J43	2501421.192	38382589.273	41.44
J6	2501489.342	38382485.415	3.29	J25	2501369.326	38382571.228	8.73	J44	2501455.001	38382565.311	46.00
J7	2501486.922	38382487.637	0.43	J26	2501364.287	38382578.359	20.57	J45	2501494.132	38382541.126	32.34
J8	2501486.544	38382487.838	3.31	J27	2501348.823	38382591.929	7.52	J46	2501522.490	38382525.570	26.45
J9	2501483.243	38382486.008	4.43	J28	2501343.089	38382596.799	2.49	J47	2501546.187	38382513.828	12.91
J10	2501479.941	38382490.968	7.25	J29	2501340.656	38382597.319	8.35	J48	2501550.111	38382501.526	45.96
J11	2501476.827	38382497.515	8.93	J30	2501334.223	38382602.641	0.02	J1	2501527.474	38382461.531	
J12	2501472.991	38382505.578	9.34	J31	2501334.209	38382602.652	7.33	S=10144.00 平方米 合15.216亩			
J13	2501469.168	38382514.098	5.22	J32	2501340.944	38382605.535	19.23				
J14	2501466.561	38382518.618	5.41	J33	2501358.243	38382613.927	0.66				
J15	2501462.739	38382522.448	7.04	J34	2501358.843	38382614.201	0.01				
J16	2501456.355	38382525.418	7.26	J35	2501358.853	38382614.212	0.21				
J17	2501449.231	38382526.808	1.17	J36	2501358.989	38382614.368	0.04				
J18	2501448.085	38382527.045	4.86	J37	2501359.015	38382614.398	0.01				
J19	2501443.323	38382528.028	7.42	J38	2501359.026	38382614.408	14.97				
J20	2501436.199	38382530.118		J39	2501369.892	38382624.704					

8382.40 2501.69 8382.86 2501.69

8382.40 2501.69 8382.86 2501.05

鹤山市山水测绘有限公司
 2021年10月数字化制图
 2000国家大地坐标系, 中央子午线114度
 1985国家高程基准, 等高距为1米
 2007年版式

1:2000

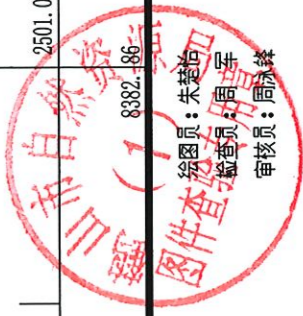

鹤山市2021年度第十三批次城镇建设用地图(GH20666)

鹤山市共和镇洋坑村委会

单位: m.m²

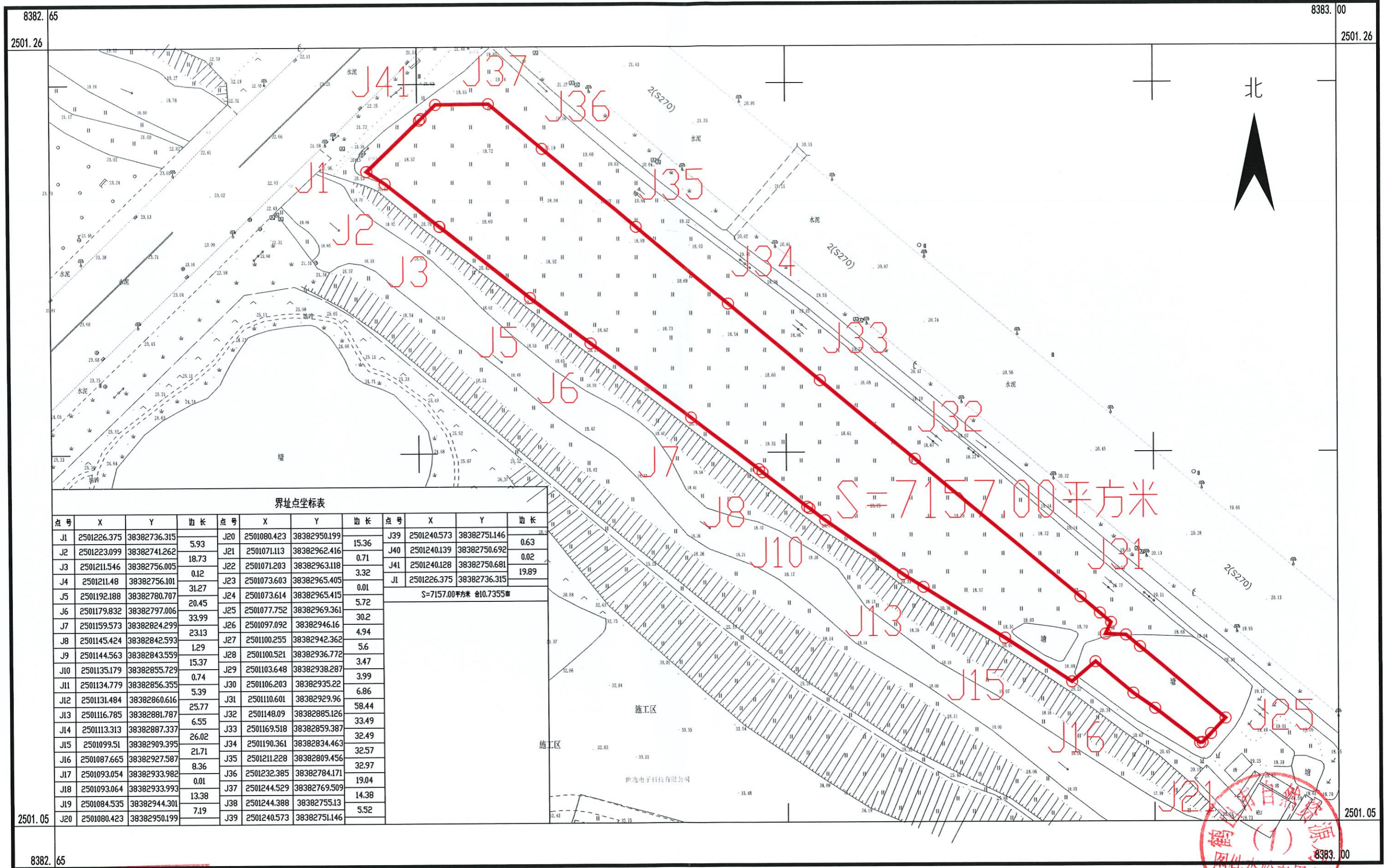

界址点坐标表

点号	X	Y	边长	点号	X	Y	边长	点号	X	Y	边长
J1	2501226.375	38382736.315	5.93	J20	2501080.423	38382950.199	15.36	J39	2501240.573	38382751.146	0.63
J2	2501223.099	38382741.262	18.73	J21	2501071.113	38382962.416	0.71	J40	2501240.139	38382750.692	0.02
J3	2501211.546	38382756.005	0.12	J22	2501071.203	38382963.118	3.32	J41	2501240.128	38382750.681	19.89
J4	2501211.48	38382756.101	31.27	J23	2501073.603	38382965.405	0.01	J1	2501226.375	38382736.315	
J5	2501192.188	38382780.707	20.45	J24	2501073.614	38382965.415	5.72	S=7157.00平方米 @10.7355#			
J6	2501179.832	38382797.006	33.99	J25	2501077.752	38382969.361	30.2	<div style="border: 1px solid black; padding: 5px;"> <p>施工区</p> <p>世逸电子科技有限公司</p> </div>			
J7	2501159.573	38382824.299	23.13	J26	2501097.092	38382946.16	4.94				
J8	2501145.424	38382842.593	1.29	J27	2501100.255	38382942.362	5.6				
J9	2501144.563	38382843.559	15.37	J28	2501100.521	38382936.772	3.47				
J10	2501135.179	38382855.729	0.74	J29	2501103.648	38382938.287	3.99				
J11	2501134.779	38382856.355	5.39	J30	2501106.203	38382935.22	6.86				
J12	2501131.484	38382860.616	25.77	J31	2501110.601	38382929.96	58.44				
J13	2501116.785	38382881.787	6.55	J32	2501148.09	38382885.126	33.49				
J14	2501113.313	38382887.337	26.02	J33	2501169.518	38382859.387	32.49				
J15	2501099.51	38382909.395	21.71	J34	2501190.361	38382834.463	32.57				
J16	2501087.665	38382927.587	8.36	J35	2501211.228	38382809.456	32.97				
J17	2501093.054	38382933.982	0.01	J36	2501232.385	38382784.171	19.04				
J18	2501093.064	38382933.993	13.38	J37	2501244.529	38382769.509	14.38				
J19	2501084.535	38382944.301	7.19	J38	2501244.388	38382755.13	5.52				
J20	2501080.423	38382950.199		J39	2501240.573	38382751.146					

S=7157.00平方米

鹤山市山水测绘有限公司

2021年10月数字制图
2000国家大地坐标系: 中央子午线114度
1985国家高程基准, 等高距为1米
证书编号: 乙测资字44500859
2007年版式

1:1000

图件查验
绘图员: 朱楚怡
检查员: 周军
审核员: 周泳锋

鹤山市2021年度第十三批次城镇建设用地图(GH20667)

鹤山市共和镇洋坑村委会

单位: m.m²

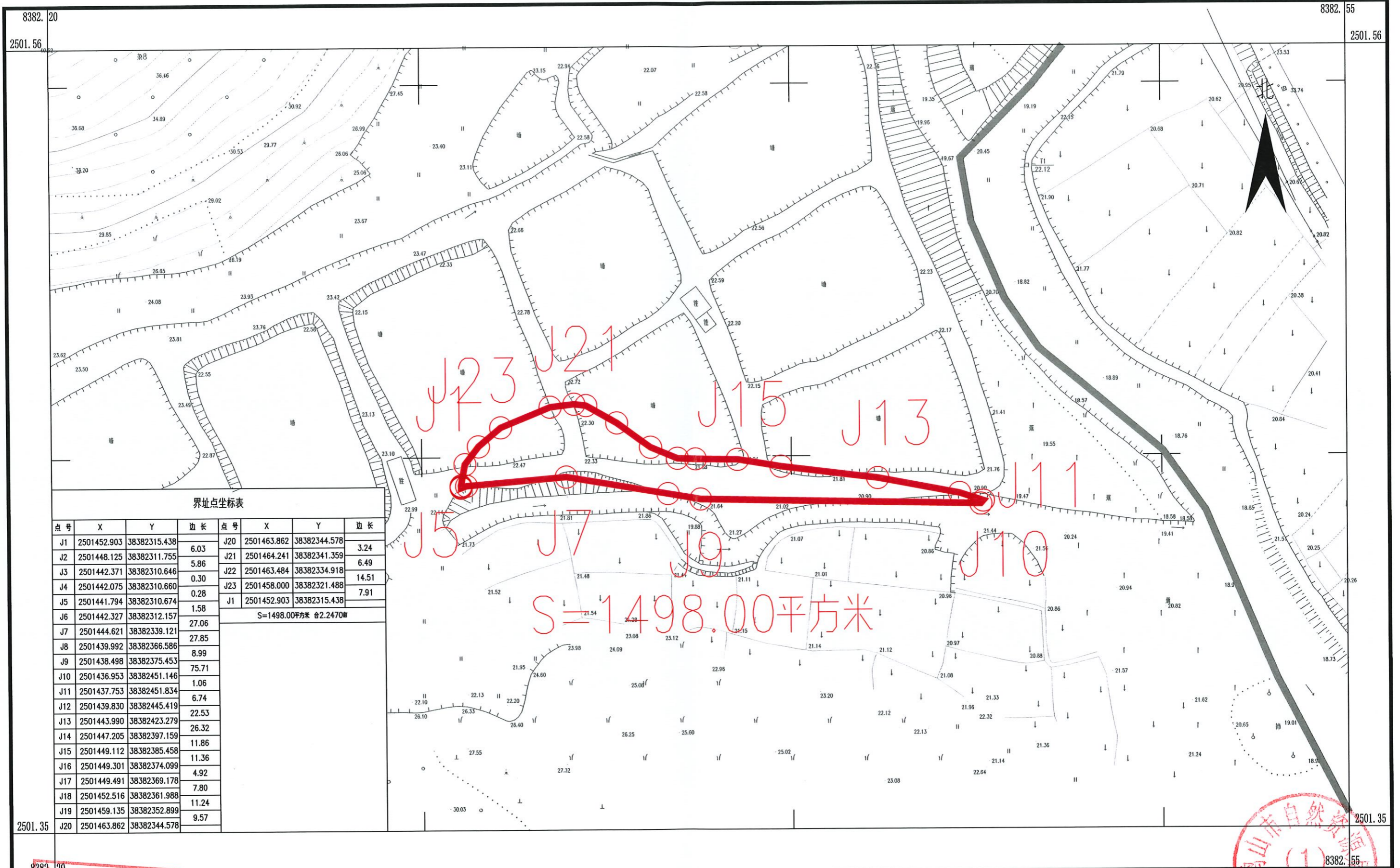

界址点坐标表

点号	X	Y	边长	点号	X	Y	边长
J1	2501452.903	38382315.438	6.03	J20	2501463.862	38382344.578	3.24
J2	2501448.125	38382311.755	5.86	J21	2501464.241	38382341.359	6.49
J3	2501442.371	38382310.646	0.30	J22	2501463.484	38382334.918	14.51
J4	2501442.075	38382310.660	0.28	J23	2501458.000	38382321.488	7.91
J5	2501441.794	38382310.674	1.58	J1	2501452.903	38382315.438	
J6	2501442.327	38382312.157	27.06	S=1498.00平方米 合2.2470亩			
J7	2501444.621	38382339.121	27.85				
J8	2501439.992	38382366.586	8.99				
J9	2501438.498	38382375.453	75.71				
J10	2501436.953	38382451.146	1.06				
J11	2501437.753	38382451.834	6.74				
J12	2501439.830	38382445.419	22.53				
J13	2501443.990	38382423.279	26.32				
J14	2501447.205	38382397.159	11.86				
J15	2501449.112	38382385.458	11.36				
J16	2501449.301	38382374.099	4.92				
J17	2501449.491	38382369.178	7.80				
J18	2501452.516	38382361.988	11.24				
J19	2501459.135	38382352.899	9.57				
J20	2501463.862	38382344.578					

鹤山市山水测绘有限公司

鹤山市山水测绘有限公司
2021年10月数字化制图
2000国家大地坐标系:中央子午线114度
1985国家高程基准:等高距为1米
2007年版式
图号:4500859

1:1000

鹤山市自然资源局
图件(1)
绘图员:朱楚怡
检查员:周军
审核员:周泳锋

鹤山市2021年度第十三批次城镇建设用地的测定界图 <GH20670>

鹤山市共和镇铁岗居委会

单位: m.m²

8386.20

8386.43

2498.67

2498.67

界址点坐标表						
点号	X	Y	边长	X	Y	边长
J1	2498539.324	38386257.010	45.96	2498545.752	38386400.602	15.64
J2	2498500.396	38386281.435	42.43	2498545.053	38386384.982	51.08
J3	2498464.458	38386303.984	0.02	2498542.788	38386333.953	77.02
J4	2498464.455	38386303.989	0.01	2498539.324	38386257.010	
J5	2498464.448	38386303.973	0.21	S=7411.00平方米		
J6	2498464.394	38386303.767	1.28			
J7	2498464.122	38386302.514	7.64			
J8	2498457.743	38386306.713	8.97			
J9	2498450.251	38386311.645	32.40			
J10	2498472.301	38386335.384	0.01			
J11	2498472.311	38386335.395	27.02			
J12	2498487.616	38386357.657	20.96			
J13	2498499.669	38386374.809	6.20			
J14	2498504.681	38386378.454	13.78			
J15	2498516.821	38386385.343	1.10			
J16	2498517.609	38386385.837	0.10			
J17	2498517.687	38386385.904	0.14			
J18	2498517.813	38386385.967	37.58			
J19	2498546.199	38386410.599	10.01			
J20	2498545.752	38386400.602				

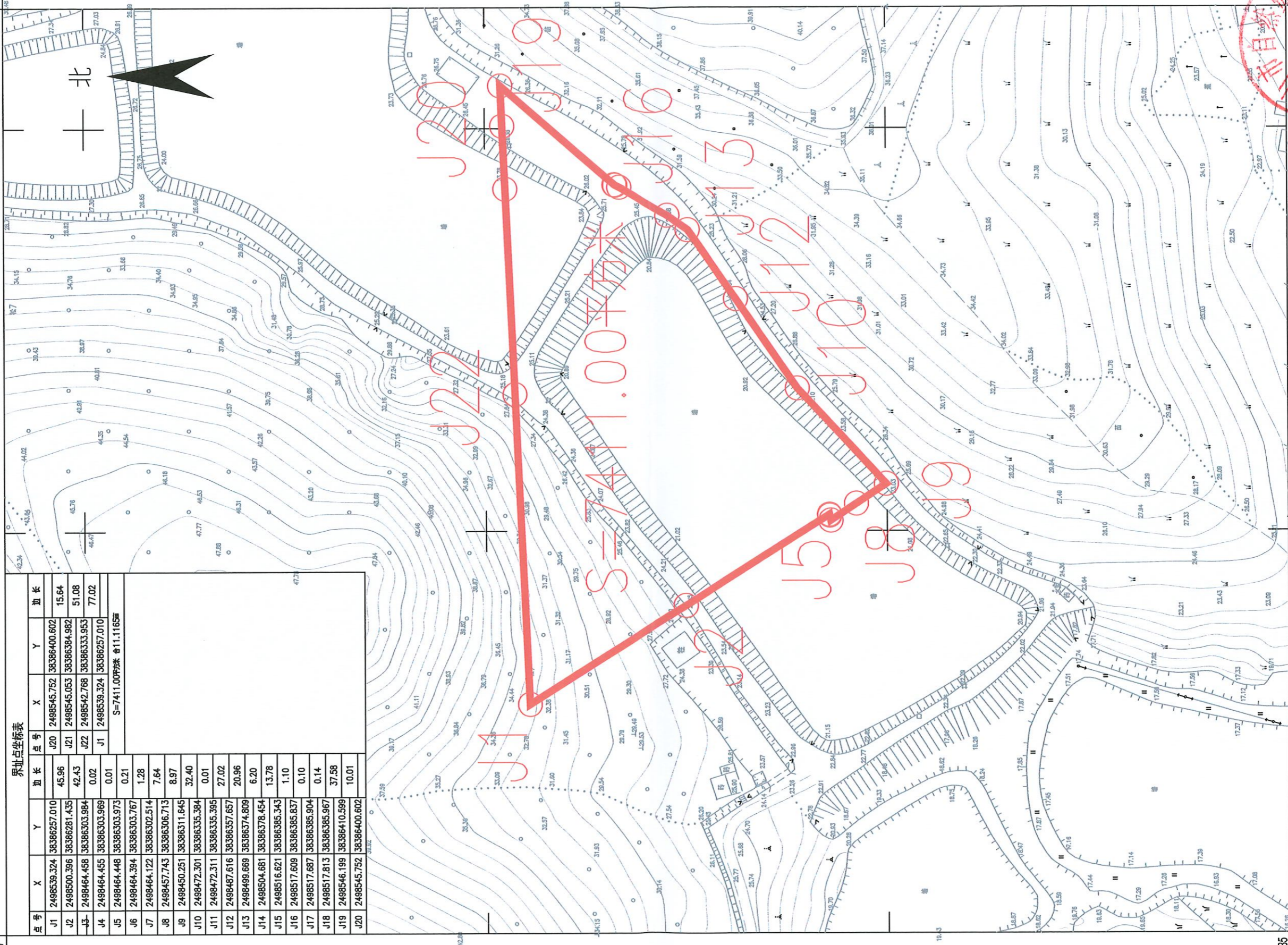

8386.35

2498.35

鹤山市山水测绘有限公司

鹤山市山水测绘有限公司
2021年10月数字化制图
2000国家大地坐标系: 中央子午线114度
1985国家高程基准: 等高距1米
2007年版式

鹤山市自然资源和规划局
图件查核章(1)
8386.43
2498.35
绘图员: 朱楚怡
检查员: 周军
审核员: 周泳峰

1:1000

鹤山市2021年度第十三批次城镇建设用地图(GH20668)

鹤山市共和镇新连村委会

单位: m.m²

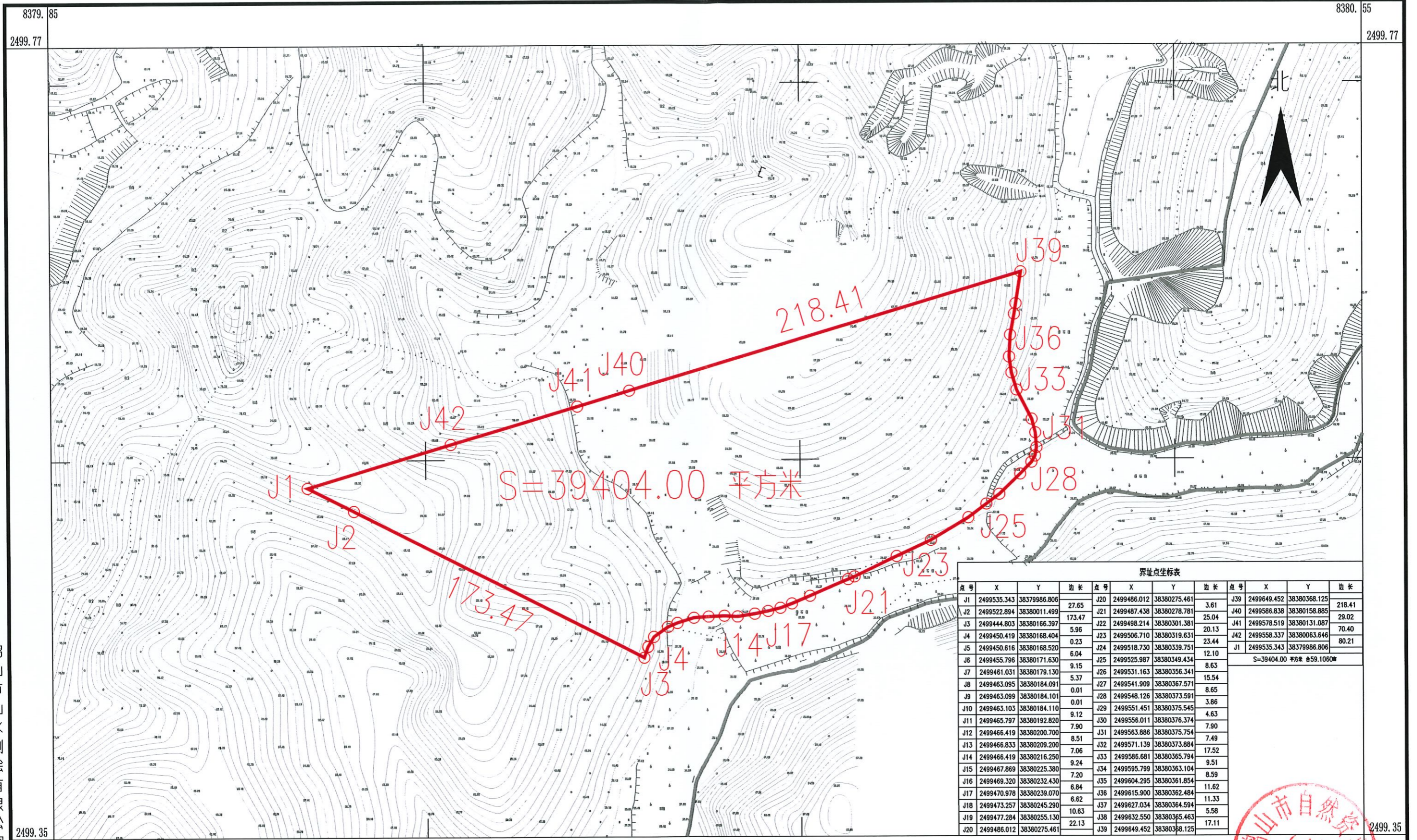

界址点坐标表											
点号	X	Y	边长	点号	X	Y	边长	点号	X	Y	边长
J1	2499535.343	38379986.806	27.65	J20	2499486.012	38380275.461	3.61	J39	2499649.452	38380368.125	218.41
J2	2499522.894	38380011.499	173.47	J21	2499487.438	38380278.781	25.04	J40	2499586.838	38380158.885	29.02
J3	2499444.803	38380166.397	5.96	J22	2499498.214	38380301.381	20.13	J41	2499578.519	38380131.087	70.40
J4	2499450.419	38380168.404	0.23	J23	2499506.710	38380319.631	23.44	J42	2499558.337	38380063.646	80.21
J5	2499450.616	38380168.520	6.04	J24	2499518.730	38380339.751	12.10	J1	2499535.343	38379986.806	
J6	2499455.796	38380171.630	9.15	J25	2499525.987	38380349.434	8.63	S=39404.00 平方米 @59.1060M			
J7	2499461.031	38380179.130	5.37	J26	2499531.163	38380356.341	15.54				
J8	2499463.095	38380184.091	0.01	J27	2499541.909	38380367.571	8.65				
J9	2499463.099	38380184.101	0.01	J28	2499548.126	38380373.591	3.86				
J10	2499463.103	38380184.110	9.12	J29	2499551.451	38380375.545	4.63				
J11	2499465.797	38380192.820	7.90	J30	2499556.011	38380376.374	7.90				
J12	2499466.419	38380200.700	8.51	J31	2499563.886	38380375.754	7.49				
J13	2499466.833	38380209.200	7.06	J32	2499571.139	38380373.884	17.52				
J14	2499466.419	38380216.250	9.24	J33	2499586.681	38380365.794	9.51				
J15	2499467.869	38380225.380	7.20	J34	2499595.799	38380363.104	8.59				
J16	2499469.320	38380232.430	6.84	J35	2499604.295	38380361.854	11.62				
J17	2499470.978	38380239.070	6.62	J36	2499615.900	38380362.484	11.33				
J18	2499473.257	38380245.290	10.63	J37	2499627.034	38380364.594	5.58				
J19	2499477.284	38380255.130	22.13	J38	2499632.550	38380365.463	17.11				
J20	2499486.012	38380275.461		J39	2499649.452	38380368.125					

鹤山市山水测绘有限公司

鹤山市山水测绘有限公司

2021年10月数字化制图
 2000国家大地坐标系, 中央子午线114度
 1985国家高程基准, 等高距为1米
 2007年版式

1:2000

鹤山市自然资源局
 图件查核专用章
 绘图员: 朱楚怡
 检查员: 周军
 审核员: 周泳锋

鹤山市2021年度第十三批次城镇建设用地的勘测定界图 (HC600)

鹤山市鹤城镇东坑村委会

单位: m.m²

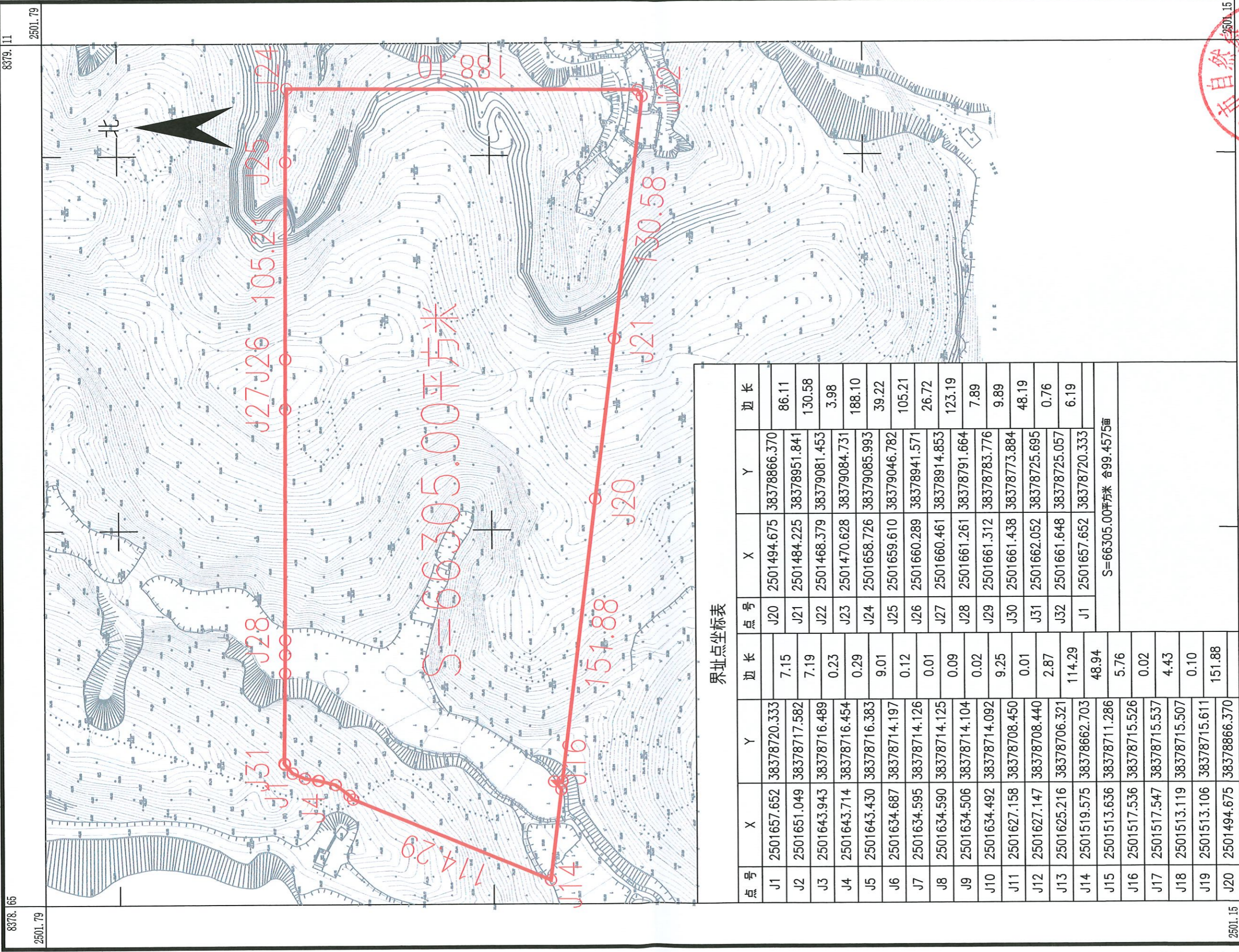

界址点坐标表

点号	X	Y	边长	点号	X	Y	边长
J1	2501657.652	38378720.333		J20	2501494.675	38378866.370	86.11
J2	2501651.049	38378717.582	7.15	J21	2501484.225	38378951.841	130.58
J3	2501643.943	38378716.489	7.19	J22	2501468.379	38379081.453	3.98
J4	2501643.714	38378716.454	0.23	J23	2501470.628	38379084.731	188.10
J5	2501643.430	38378716.383	0.29	J24	2501658.726	38379085.993	39.22
J6	2501634.687	38378714.197	9.01	J25	2501659.610	38379046.782	105.21
J7	2501634.595	38378714.126	0.12	J26	2501660.289	38378941.571	26.72
J8	2501634.590	38378714.125	0.01	J27	2501660.461	38378914.853	123.19
J9	2501634.506	38378714.104	0.09	J28	2501661.261	38378791.664	7.89
J10	2501634.492	38378714.092	0.02	J29	2501661.312	38378783.776	9.89
J11	2501627.158	38378708.450	9.25	J30	2501661.438	38378773.884	48.19
J12	2501627.147	38378708.440	0.01	J31	2501662.052	38378725.695	0.76
J13	2501625.216	38378706.321	2.87	J32	2501661.648	38378725.057	6.19
J14	2501519.575	38378662.703	114.29	J1	2501657.652	38378720.333	
J15	2501513.636	38378711.286	48.94	S=66305.00平方米 合99.4575亩			
J16	2501517.536	38378715.526	5.76				
J17	2501517.547	38378715.537	0.02				
J18	2501513.119	38378715.507	4.43				
J19	2501513.106	38378715.611	0.10				
J20	2501494.675	38378866.370	151.88				

2021年10月数字化制图
 2000国家大地坐标系: 中央子午线114度
 1985国家高程基准, 等高距为1米
 2007年版式: 乙测资字44500859



1:2000

鹤山市2021年度第十三批次城镇建设用地的勘测定界图 (GH20669)

鹤山市共和镇铁岗居委会

单位: m.m²

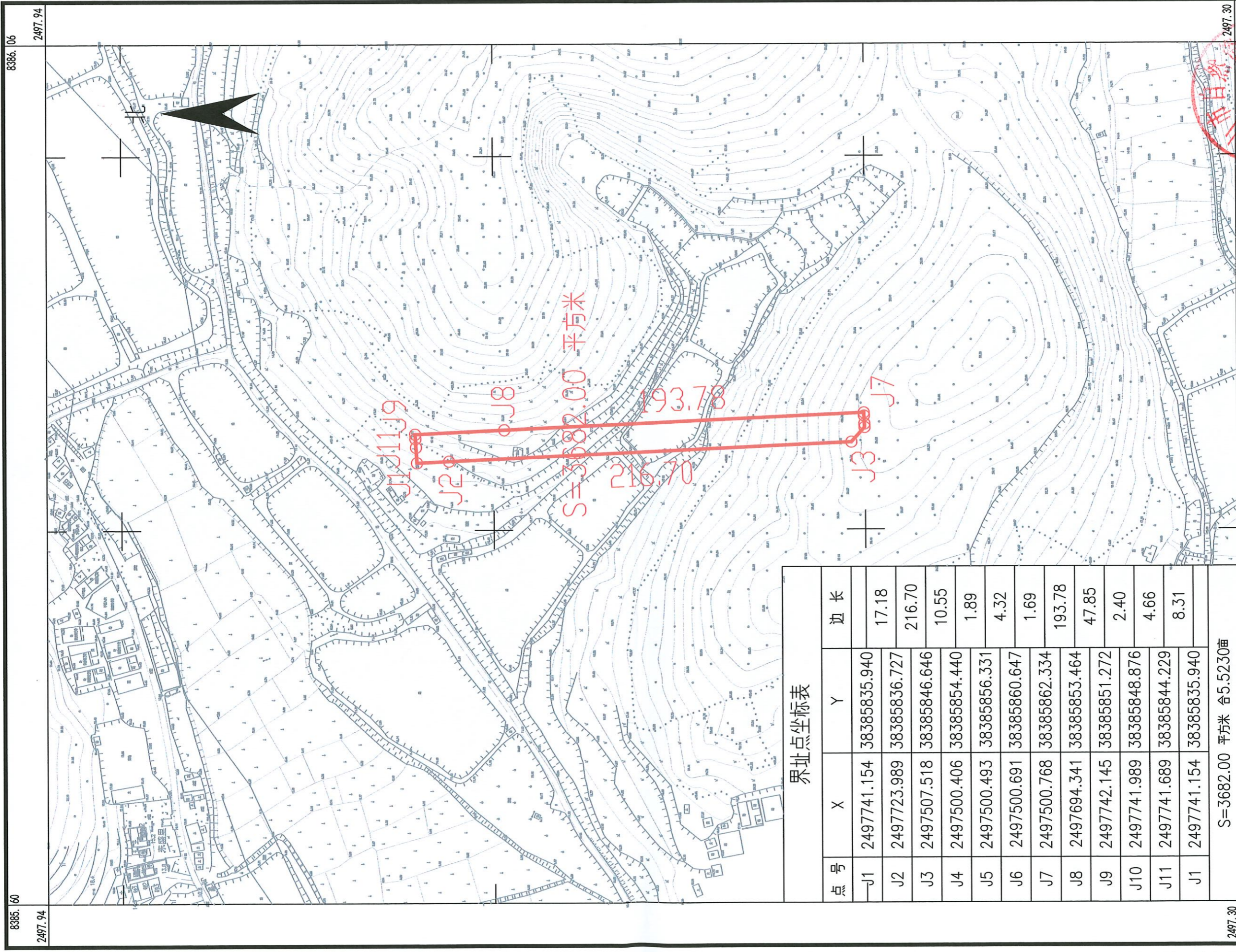

界址点坐标表

点号	X	Y	边长
J1	2497741.154	38385835.940	17.18
J2	2497723.989	38385836.727	216.70
J3	2497507.518	38385846.646	10.55
J4	2497500.406	38385854.440	1.89
J5	2497500.493	38385856.331	4.32
J6	2497500.691	38385860.647	1.69
J7	2497500.768	38385862.334	193.78
J8	2497694.341	38385853.464	47.85
J9	2497742.145	38385851.272	2.40
J10	2497741.989	38385848.876	4.66
J11	2497741.689	38385844.229	8.31
J1	2497741.154	38385835.940	
S=3682.00 平方米 合5.5230亩			

8386.06 2497.94 8386.06 2497.30

鹤山市山水测绘有限公司
 2021年10月数字化制图
 2000国家大地坐标系, 中央子午线114度
 1985国家高程基准, 等高距为1米
 证书编号: 乙测资字44500859
 2007年版式

鹤山市自然资源和规划局
 图件查询专用章
 8386.06
 绘图员: 李楚怡
 检查员: 周宇
 审核员: 周泳峰

1:2000

鹤山市2021年度第十三批次城镇建设用地的勘测定界图 (HC601)

鹤山市鹤城镇东坑村委会

单位: m.m²

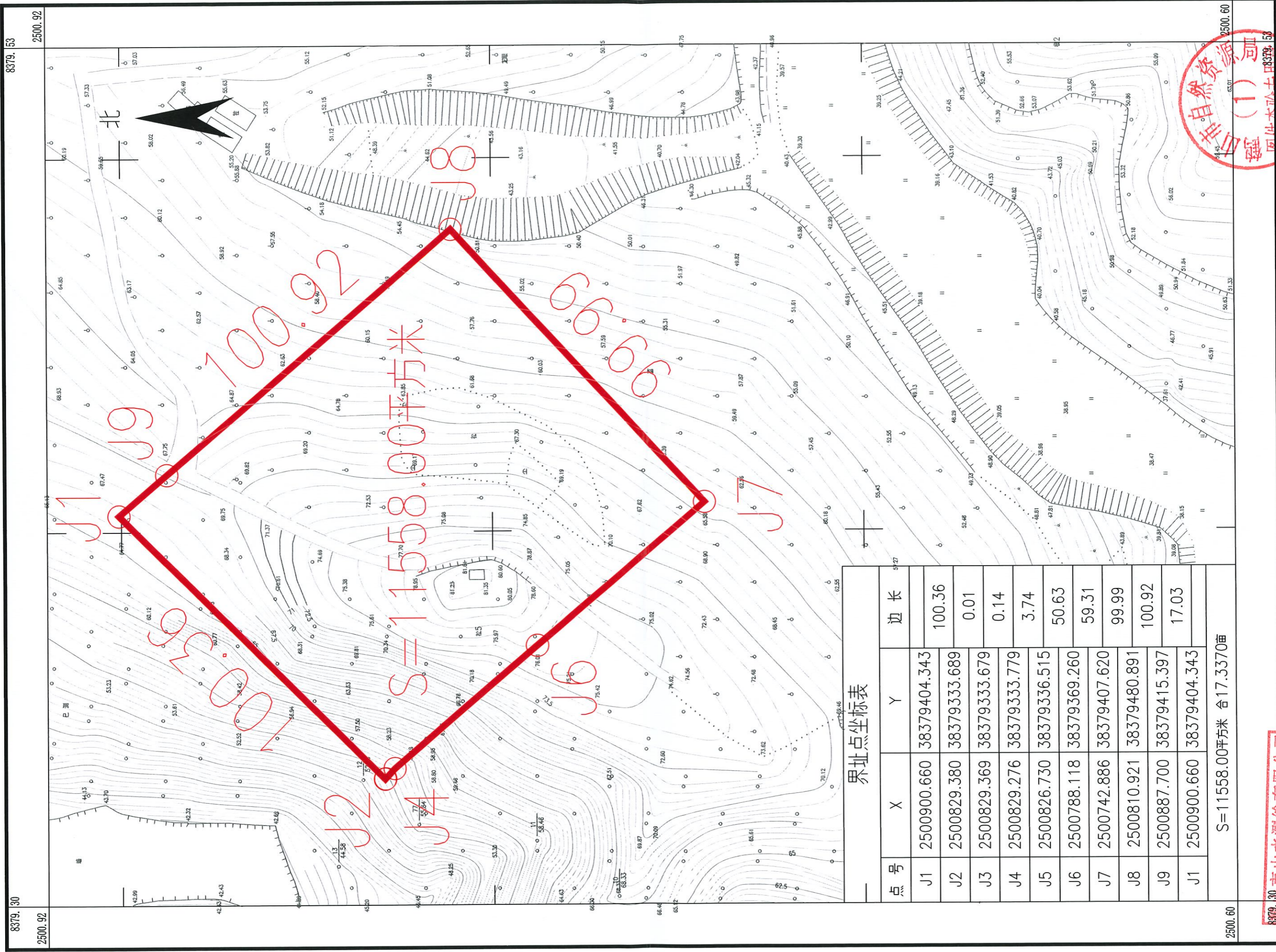

界址点坐标表

点号	X	Y	边长
J1	2500900.660	38379404.343	100.36
J2	2500829.380	38379333.689	0.01
J3	2500829.369	38379333.679	0.14
J4	2500829.276	38379333.779	3.74
J5	2500826.730	38379336.515	50.63
J6	2500788.118	38379369.260	59.31
J7	2500742.886	38379407.620	99.99
J8	2500810.921	38379480.891	100.92
J9	2500887.700	38379415.397	17.03
J1	2500900.660	38379404.343	

S=11558.00平方米 合17.3370亩

2500.60



鹤山市山水测绘有限公司
2021年10月数字化制图
2000国家大地坐标系, 中央子午线114度
1985国家高程基准, 等高距为1米 00859

1:1000

绘图员: 朱楚怡
检查员: 周军
审核员: 周泳峰

鹤山市2021年度第十三批次城镇建设用地的勘测定界图 (HC602)

鹤山市鹤城镇东坑村委会

单位: m²

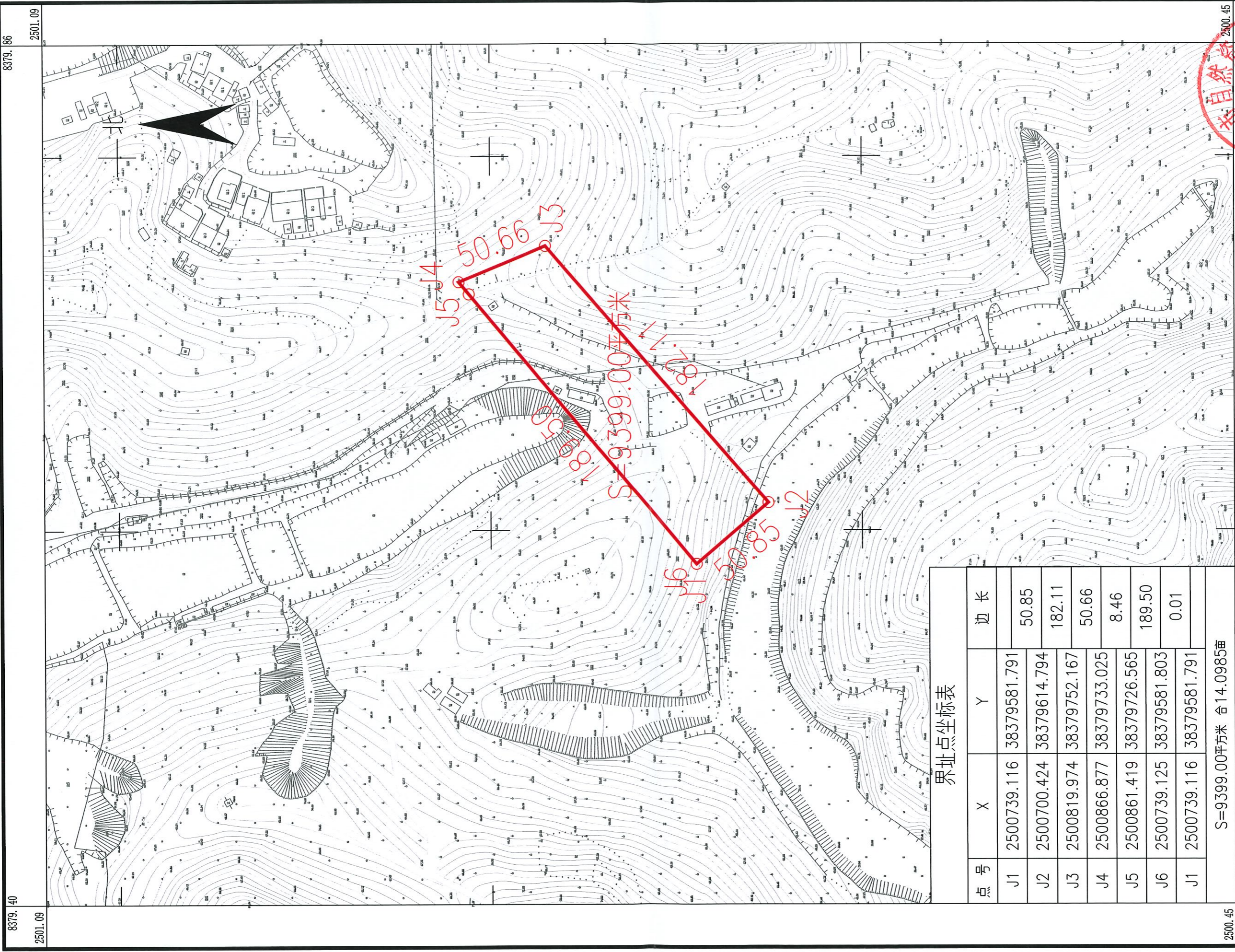

界址点坐标表

点号	X	Y	边长
J1	2500739.116	38379581.791	50.85
J2	2500700.424	38379614.794	182.11
J3	2500819.974	38379752.167	50.66
J4	2500866.877	38379733.025	8.46
J5	2500861.419	38379726.565	189.50
J6	2500739.125	38379581.803	0.01
J1	2500739.116	38379581.791	
S=9399.00平方米			合14.0985亩

8379.40

2501.09

8379.40

2500.45

鹤山市山水测绘有限公司
 2021年10月数字化制图
 2000国家大地坐标系, 中央子午线114度
 1985国家高程基准, 等高距为1米
 证号: 粤测资字44500859
 2007年版式

1:2000

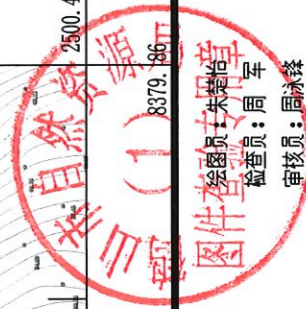

鹤山市2021年度第十三批次城镇建设用地的勘测定界图〈HC603〉

鹤山市鹤城镇东坑委会

单位: m.m²

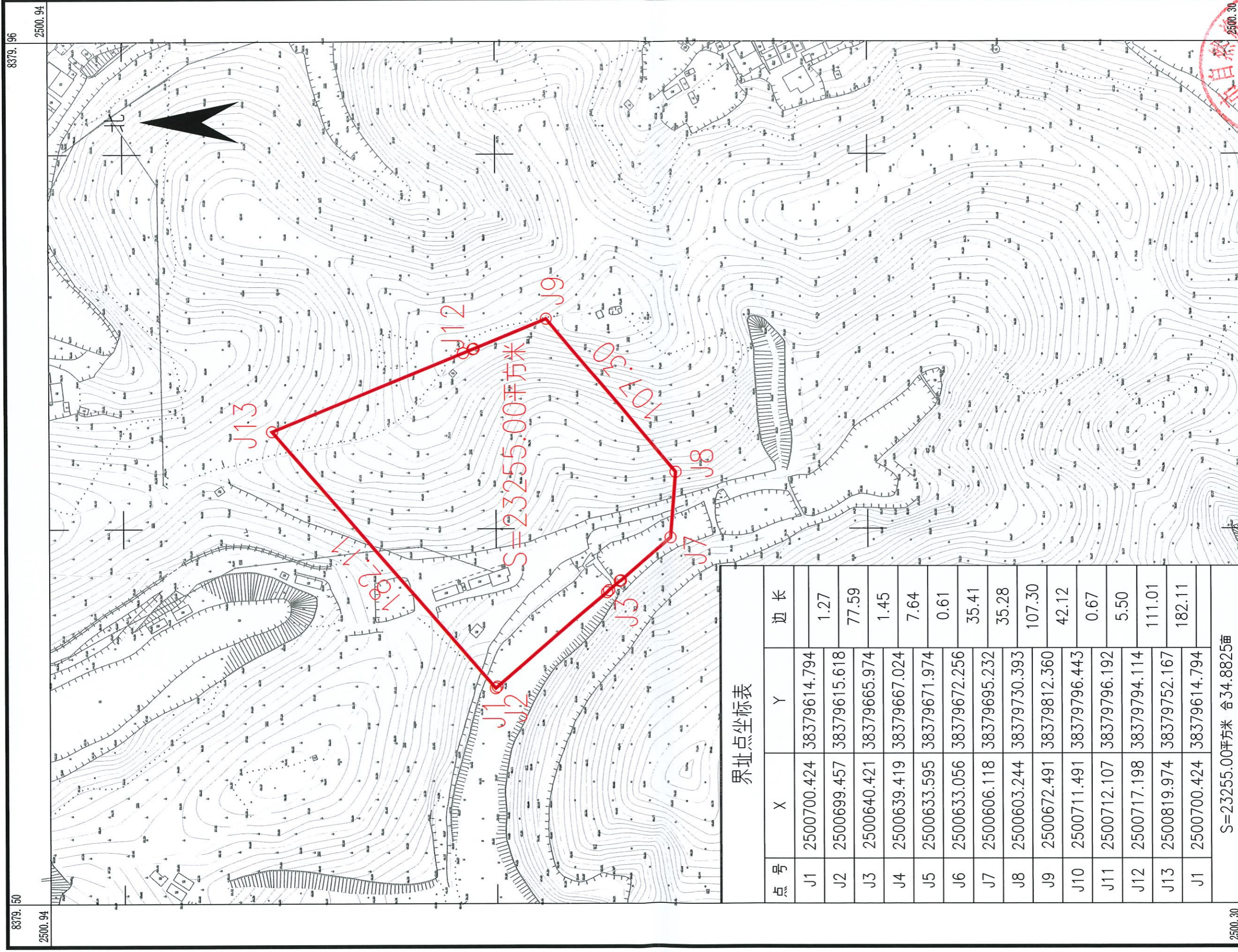

界址点坐标表

点号	X	Y	边长
J1	2500700.424	38379614.794	1.27
J2	2500699.457	38379615.618	77.59
J3	2500640.421	38379665.974	1.45
J4	2500639.419	38379667.024	7.64
J5	2500633.595	38379671.974	0.61
J6	2500633.056	38379672.256	35.41
J7	2500606.118	38379695.232	35.28
J8	2500603.244	38379730.393	107.30
J9	2500672.491	38379812.360	42.12
J10	2500711.491	38379796.443	0.67
J11	2500712.107	38379796.192	5.50
J12	2500717.198	38379794.114	111.01
J13	2500819.974	38379752.167	182.11
J1	2500700.424	38379614.794	

S=23255.00平方米 合34.8825亩

2500.30

鹤山市山水测绘有限公司
 2021年10月数字化制图有限公司
 2000国家大地坐标系: 中央子午线 114度
 1985国家高程基准, 等高距为1米
 2007年版式: 乙测发字 44500859

8379.50

1:2000

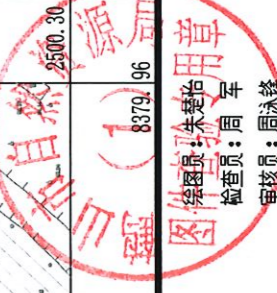

鹤山市2021年度第十三批次城镇建设用地的勘测定界图 (HC604)

鹤山市鹤城镇东坑村委会

单位: m.m²

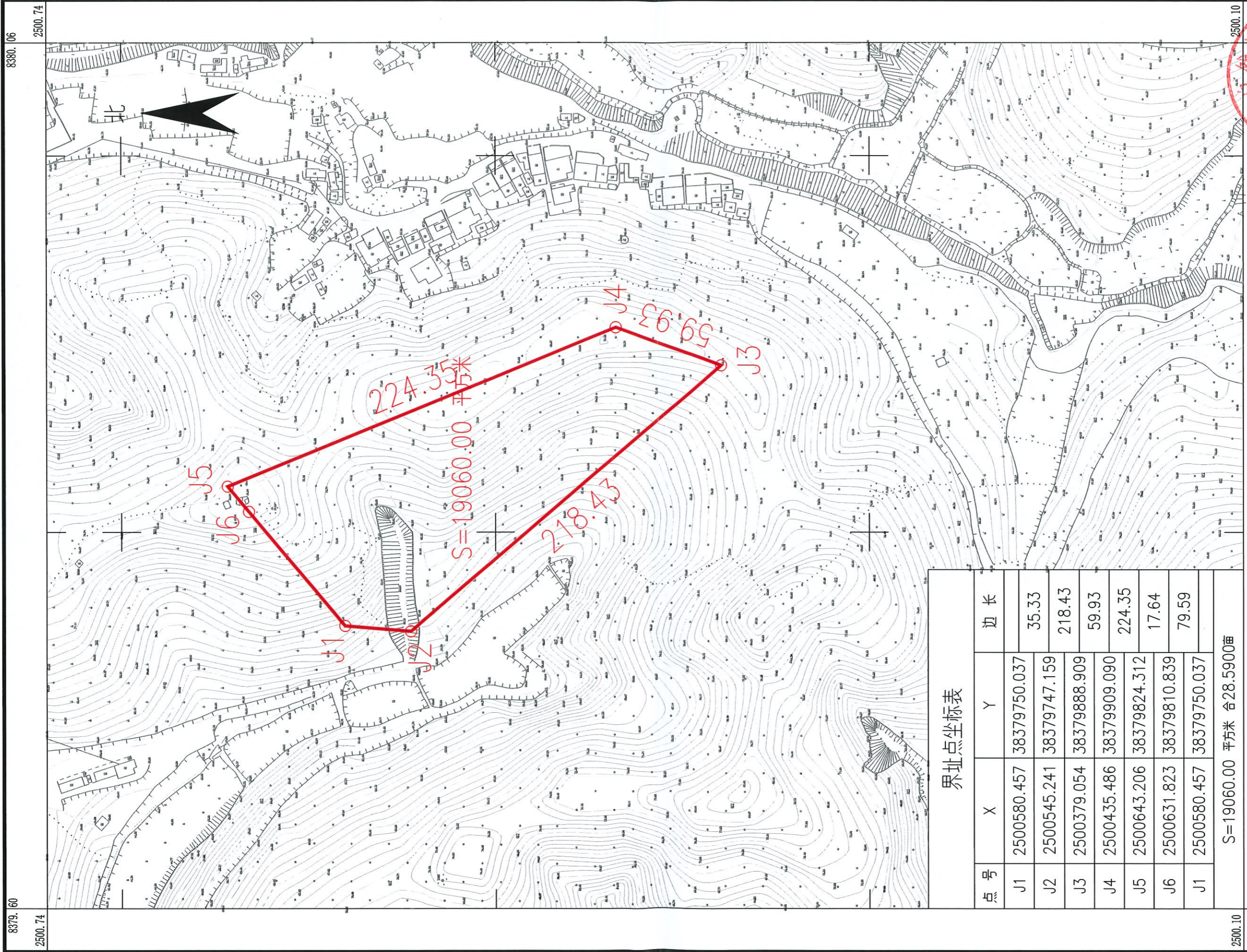

8379.60
2500.74

8380.06
2500.74

8379.60
2500.10

界址点坐标表

点号	X	Y	边长
J1	2500580.457	38379750.037	35.33
J2	2500545.241	38379747.159	218.43
J3	2500379.054	38379888.909	59.93
J4	2500435.486	38379909.090	224.35
J5	2500643.206	38379824.312	17.64
J6	2500631.823	38379810.839	79.59
J1	2500580.457	38379750.037	
S=19060.00 平方米			合28.5900亩

8379.60
2500.10



绘图员: 朱楚怡
检查员: 周国章
审核员: 周泳峰

鹤山市山水测绘有限公司
2021年10月数字化制图
2000国家大地坐标系, 中央子午线114度
1985国家高程基准, 等高距为1米
2007年版式

1:2000